



ARCHITEKTAI T T

MB „Architektai ir t.t.“
Rugių g. 10-2, LT-08430 Vilnius,
Tel. +370 674 07077, el.p. architektai@taiptoliau.lt

Tvirtinu:

.....

Statinio projekto pavadinimas:	Kitos (ūkio) paskirties pastato su stogine, Radviliškio r. sav., Aukštelkų sen., Liaudiškių k., Jovaro g. 4, statybos projektas
Užsakovas:	Ūkininkas L. K.
Statybos rūšis:	Naujo statinio statyba
Statinio kategorija:	Neypatingasis
Statybos vieta:	Radviliškio r. sav., Aukštelkų sen., Liaudiškių k., Jovaro g. 4
Stadija:	Projektiniai pasiūlymai
Projekto numeris:	ARTT2405
Laida:	0
Projekto rengėjas	MB „Architektai ir taip toliau“

Projekto vadovė

Architektė

Atestato Nr. A1183

Aida Mitkienė

Vilnius 2024 m

		Viso pusl. 15	
Eil.Nr.	Pavadinimas	Pusl.	Pusl.Nr.
ARTT2405-XX-PP.T	Antraštinis lapas	1	1
ARTT2405-XX-PP.BSŽ	Bylos sudėties žiniaraštis	1	2
	Projektinių pasiūlymų rengimo užduotis	2	3-4
ARTT2405-XX-PP.AR	Aiškinamasis raštas	4	5-8
ARTT2405-XX-PP.B-01	Sklypo su gretima urbanistine aplinka planas	1	9
ARTT2405-XX-PP.B-02	Sklypo planas M 1:500	1	10
ARTT2405-XX-PP.B-03	Planas, Fasadai 1-9, I-A, M1:200	1	11
ARTT2405-XX-PP.B-04	Stogo planas, Fasadas 9-1, A-I M 1:200	1	12
ARTT2405-XX-PP.B-05	Pjūviai M 1:200	1	13
ARTT2405-XX-PP.B-06	Vaizdinė informacija	2	14
	Ištrauka iš Radviliškio rajono savivaldybės teritorijos bendrojo plano, Pagrindinio brėžinio M 1: 50 000	1	15

0	2024	Visuomenės informavimui			
Laida	Išleidimo data	Laidos statusas, keitimo priežastis (jei taikoma)			
Kval. Patv. Dok. Nr.		MB „Architektai ir t.t.“ Rugių g. 10-2 LT-08430 Vilnius tel. +370 687 12331 el.p. architektai@taiptoliau.lt		Statinio projekto pavadinimas Kitos (ūkio) paskirties pastato su stogine, Radviliškio r. sav., Aukštelkų sen., Liaudiškių k., Jovaro g. 4, statybos projektas	
		Pareigos	Vardas Pavardė	Parašas	Statinio numeris ir pavadinimas XX- visi statiniai
A 1183	SPV, arch	Aida Mitkienė		Dokumento pavadinimas Bylos sudėties žiniaraštis	Laida
					0
LT	Statytojas Ūkininkas L. K.			Dokumento žymuo ARTT2405-XX-PP.BSŽ	Lapas
					Lapų
					1
					4

RADVILIŠKIO RAJONO SAVIVALDYBĖS ADMINISTRACIJA

PROJEKTINIŲ PASIŪLYMŲ RENGIMO UŽDUOTIS

2024 rugsėjo 23 d.

Vilnius

Informacija apie planuojamus statyti statinius:		
1.	Statinio pavadinimas	Kitos (ūkio) paskirties pastato su stogine, Radviliškio r. sav., Aukštelkų sen., Liaudiškių k., Jovaro g. 4, statybos projektas
2.	Statybos rūšis	Nauja statyba
3.	Statinio kategorija	Neypatingasis
4.	Statinių tipas	Negyvenamieji pastatai
5.	Statinio naudojimo paskirtis	Kitos (ūkio) paskirties
Žemės sklypo techniniai ir paskirties rodikliai:		
6.	Adresas	Radviliškio r. sav., Aukštelkų sen., Liaudiškių k., Jovaro g. 4
7.	Žemės sklypo kadastro Nr.	7105/0002:261 Aukštelkų k.v.
8.	Pagrindinė naudojimo paskirtis	Kita
9.	Naudojimo būdas	Kiti žemės ūkio paskirties sklypai.
10.	Sklypo dalies, kurioje numatoma statyba, nuosavybės teisė	Savininkas: Laurynas Krikščiūnas, Daiktas: 20000/200949 žemės sklypo Nr. 4400-4451-9244
11.	Žemės sklypo plotas, ha	20,0949 ha
12.	Esamas sklypo užstatymo plotas, m ²	1956,5
12.1.	Planuojamas sklypo užstatymo plotas, m ²	4331,5
13.1.	Planuojamas sklypo užstatymo tankumas, %	2
14.1.	Planuojamas bendras pastatų plotas, m ²	3560
15.1.	Planuojamas sklypo užstatymo intensyvumas, %	8
17.	Projektuojamo statinio aukštis m /aukštai	10,30 / 1
Projektuojamų statinių techniniai ir paskirties rodikliai, statinių aprašymas:		
18.	Projektuojamo statinio medžiagos	laikantis metalo konstrukcijų, kolonų tinklas, stogo k-ja metalo kintamo aukščio sijos, sienos – profiliuoti metalo lakštai.
20.	Planuojamas stovėjimo vietų skaičius, vnt.	0
Projektinių pasiūlymų paskirtis:		
23.	Išreikšti Statytojo sumanyto projektuoti statinio pagrindinių sprendinių idėja.	

24.	Informuoti visuomenę apie statinio, kuriam Teritorijų planavimo įstatymo 20 straipsnyje nustatytais atvejais neparengti teritorijų planavimo dokumentai ir statyba konkrečiame sklype leidžiama, numatomą projektavimą.
Statytojo pateikiami dokumentai ir kiti duomenys:	
27.	Žemės sklypo planas
28.	Nekilnojamojo turto registro centrinio duomenų banko išrašas (žemės sklypo nuosavybę patvirtinantys dokumentai)
Projektinių pasiūlymų sudėtis:	
30.	1. Aiškinamasis raštas
31.	2. Grafinė dalis
32.	2.1. Sklypo planas
33.	2.2. Vaizdinė medžiaga
Kiti duomenys:	

Statytojas (užsakovas) _____ L.K. _____
(fizinis arba juridinis asmuo) (parašas)

Projektinių pasiūlymų rengėjas _____ MB „Architektai ir taip toliau“; Aida Mitkienė _____
(projektavimo organizacija, projekto vadovas) (parašas)

AIŠKINAMASIS RAŠTAS

Objektas	– Kitos (ūkio) paskirties pastato su stogine, Radviliškio raj. Aukštelkų sen. Liaudiškių km. Jovaro g. 4, statybos projektas
Adresas	– Radviliškio raj. Aukštelkų sen. Liaudiškių km. Jovaro g. 4
Statinio kategorija	– Neypatingasis
Projektavimo stadija	– Projektiniai pasiūlymai
Užsakovas	– Ūkininkas L. K.
Projektuotojas	– MB „Architektai ir t.t.“; Rugių g. 10-2 LT-08430 Vilnius
Projekto vadovas	– Aida Mitkienė, Atestato Nr. A1183

Eil. Nr	Projektuojamo statinio pavadinimas	Statinio paskirtis	Statybos rūšis	Kategorija
1.	Angaras	kitos (ūkio) paskirties pastatas	Naujo statinio statyba STR 1.01.08:2002 8 p.	Neypatingas Statybos įstatymo 2 straipsnis 28 d.
2.	Stoginė	kitos paskirties inžpastatas	Naujo statinio statyba STR 1.01.08:2002 8 p.	Neypatingas Statybos įstatymo 2 straipsnis 28 d.

Sklypo plotas – 20 0949 kv.m

Žemės sklypo kadastro numeris: 7105/0002:261 Aukštelkų k.v.

Paskirtis: Žemės ūkio

Žemės sklypo naudojimo būdas: Kiti žemės ūkio paskirties žemės sklypai

Sklypo dalies nuosavybės teisė: L. K. – 2 0000 kv.m

Sklypo dokumentuose numatytos specialiosios naudojimo sąlygos:

- Magistralinių dujotiekių ir naftotiekių (produktotiekių) apsaugos zonos (III skyrius, penktasis skirsnis) – 14424 kv.m
- Elektros tinklų apsaugos zonos (III skyrius, ketvirtasis skirsnis) – 153
- Elektros tinklų apsaugos zonos (III skyrius, ketvirtasis skirsnis) - 3859
- Magistralinių dujotiekių vietovės klasių teritorija (III skyrius, septintasis skirsnis)– 8 9937 kv.m

Topo geodeziniai, geologiniai, hidrogeologiniai, kiti projekto parengimui reikalingi duomenys

Topografiniai ir Inžineriniai geodeziniai tyrimai – neatlikti.

Geologiniai tyrinėjimai - neatlikti.

Esama situacija

Sklypas ribojamas žvyruotų kelių ir ariamos žemės laukų.

Sklypas nepatenka į kultūros paveldo, saugomas teritorijas ar jų apsaugos zonas.

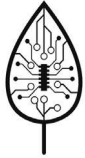
0	2024	Visuomenės informavimui			
Laida	Išleidimo data	Laidos statusas, keitimo priežastis (jei taikoma)			
Kval. Patv. Dok. Nr.		MB „Architektai ir t.t.“ Rugių g. 10-2 LT-08430 Vilnius tel. +370 687 12331 el.p. architektai@taiptoliau.lt		Statinio projekto pavadinimas Kitos (ūkio) paskirties pastato su stogine, Radviliškio r. sav., Aukštelkų sen., Liaudiškių k., Jovaro g. 4, statybos projektas	
		Pareigos	Vardas Pavardė	Parašas	Statinio numeris ir pavadinimas XX- visi statiniai
A 1183	SPV, arch	Aida Mitkienė		Dokumento pavadinimas Aiškinamasis raštas	Laida 0
LT	Statytojas Ūkininkas L. K.			Dokumento žymuo ARTT2405-XX-PP.AR	Lapas 1
					Lapų 4

Projektuojamo statinio vieta

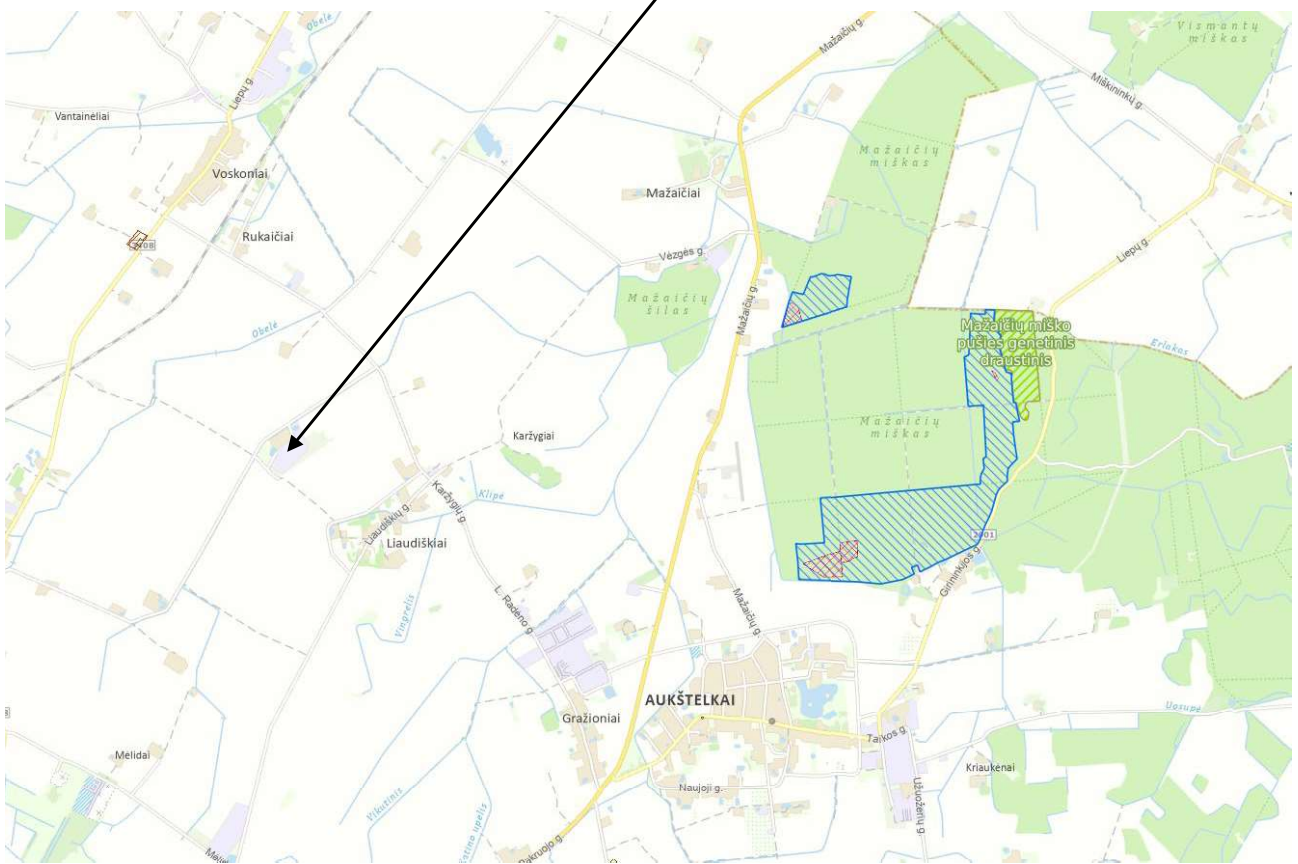

Geografinė vieta:

Sklypas yra šiaurės Lietuvoje, Radviliškio rajone. Nuo Radviliškio centro šiaurės kryptimi nutolęs apie 11km. O nuo Aukštelkių apie 4 km. Įvažiavimas į sklypą esamas, iš vakarų pusės.

Sklype esantys statiniai

Sklype esantys statiniai: gyvenamasis namas, ūkiniai pastatai, dirbtuvės, daržinė, stoginės, grūdų džiovykla su papildoma įranga.

Žemės reljefas, augantys želdiniai:

Tvarkomoje teritorijoje reljefas išilgai per 100 m tolygus, peraukštėjimai apie 0,90 m. Vidutinė absoliutinė altitudė 108,00. Sklypas prie gyvenamojo namo apželdintas sumedėjusiais augalais, medžių kirtimas nėra numatomas.

Klimato sąlygos, vėjo kryptis ir stiprumas:

Klimato sąlygos ir reljefas: Klimato sąlygos pagal RSN 156-94 „Statybinė klimatologija“ duomenis imami Šiaulių kurie yra arčiausiai ir pateikiama sekančios klimatinės sąlygos:

- vidutinė metinė oro temperatūra- +6,0 °C;
- šalčiausio penkiadienio oro temperatūra -22 °C;
- santykinis metinis oro drėgnumas - 80%;
- vidutinis metinis kritulių kiekis – 600 mm;
- maksimalus paros kritulių kiekis (absoliutus maksimumas) – 63,1mm;
- vyraujančios stipriausių vėjų kryptys: sausio mėn.- PV, P, PR; liepos mėn.- iš V, PV, ŠV;
- vidutinis metinis vėjo greitis- 3,2 m/s;
- skaičiuojamasis vėjo greitis prie žemės paviršiaus (H=10m), galimas vieną kartą per 50 metų- 29 m/s;
- J) maksimalus dirvožiamio įšalimo gylis - 115cm.

ARTT2405-XX-PP.AR	LAPAS	LAPŲ	LAIDA
	2	4	0

Projekto sprendiniai

SKLYPO SUTVARKYMAS

Kitos ūkio paskirties pastatas – angaras, projektuojamas stačiakampio formos 50 x 35.7m aukštis - 9.85 m; su atviru priestatu – stogine 50 x 11.7 m, kurios aukštis - 6.60 m.

Privažiavimai numatomi iš pastato galo, priestatas atviras per ilgąją kraštinę. Pastatas orientuojamas lygiagrečiai esantiems statiniams.

ARCHITEKTŪRINIAI – PLANINIAI SPRENDIMAI

01- Kitos (ūkio) paskirties pastatas su priestatu yra projektuojamas vieno aukšto.

Numatomas pastato plotas apie 1710 m², atviro priestato – stoginės plotas 585 m².

Visas užstatytas plotas - 2375 m².

Numatomas bendras statinių tūris apie 16 850 m³.

Naujai projektuojamo statinio laikanti konstrukcija: metalo konstrukcijų kolonų tinklas, stogo k-ja metalo kintamo aukščio sijos, sienos – profiliuoti metalo lakštai. Apšvietimas per sienose įrengtas skaidrių lakštų plokštumas.

Stogas – dvišlaitis, skarda.

Projektuojami pakeliami vartai su durimis.

Sienos RAL 9006 – sidabriškai pilkos, stogas RAL 7011 – tamsiai pilkas. Cokolis – betonas.

Lietaus vandens surinkimui nuo pastato stogo, numatoma išorinė lietaus vandens surinkimo sistema – latakai, sujungti su lietvamzdžiais– baltos spalvos.

Pamatai – g/b poliai po kolonomis.

Visas pastatas nešildomas.

TECHNOLOGINIO PROCESO APRAŠAS

Projektuojamame pastate planuojama įrengti vieną patalpą, skirtą žemės ūkio produkcijos sandėliavimui.

Pastovios darbo vietos projektuojamame pastate nenumatomos, pagalbinės patalpos – neprojektuojamos.

Gaisrinė sauga

Statiniai pagal atsparumą ugniai priskiriamas III (trečiam) laipsniui.

Reikalavimai statybinių konstrukcijų atsparumui ugniai bei statinio konstrukcijų gaisrinio pavojingumo klasėms, priklausomai nuo statybos produktų degumo klasių, iš kurių tos konstrukcijos pagamintos, pateikiami lentelėje:

Statinio atsparumo ugniai laipsnis	Gaisro apkrovos kategorija	Statinio, statinio gaisrinio skyriaus konstrukcijų elementų (turinčių ugnies atskyrimo ir (ar) apsaugos funkcijas) atsparumas ugniai ne mažesnis kaip (min.)							Laiptinės			
		Gaisrinių skyrių atskyrimo sienos ir perdangos	Laikančiosios konstrukcijos	Nelaikančiosios vidinės sienos	Lauko siena	Aukštų, pastogės patalpų, rūšio perdangos	Stogai	Vidinės sienos	Laiptatakiai ir aikštelės			
III	RN	REI30	RN	RN	RN	RN	RN	netaikoma	netaikoma			
ARTT2405-XX-PP.AR								LAPAS	LAPŲ	LAIDA		
								3	4	0		

Gaisrų gesinimo-gelbėjimo automobilių prie išorės gaisrų gesinimo priemonių privažiavimui įrengiamos kietos dangos plotis 4-5 m. ir apsisukimo aikštelė 12x12 m .

Bendrieji statinių rodikliai

I skyrius	Mato vienetas	Kiekis		PASTABOS
		PRIEŠ	PO	
Sklypo plotas	m ²	20 0949,00		
Sklypo užstatymo tankis	%	1	2	
Sklypo užstatymo intensyvumas	%	1	2	
Sklypo dalis (nuosavybė)	m ²	20000,00		
Sklypo dalies užstatymo tankis	%	0	12	
Sklypo dalies užstatymo intensyvumas	%	0	8	
II skyrius				
01 kitos (ūkio) paskirties pastatas - angaras				<i>Neypatingasis</i>
Statinio užstatytas plotas*	m ²	1790,00		
Aukštų skaičius	vnt.	1		
Statinio aukštis*	m	10,30		
Tūris*	m ³	13200		
Statinyje esančių patalpų bendras plotas*	m ²	1710,00		
Statinio atsparumo ugniai laipsnis		III		
02 kitos (ūkio) paskirties pastato priestatas - stoginė				<i>Neypatingasis</i>
Statinio užstatytas plotas*	m ²	585,00		
Statinio aukštis*	m	6,90		
Tūris*	m ³	3 650		
Želdinių plotas*	%	~ 80		

**Baigus statybą ir atlikus kadastrinius matavimus šie rodikliai gali turėti neesminių nukrypimų.*

Projektas ir jo sprendiniai nepažeidžia trečiųjų asmenų interesų. Projektas atitinka įstatymų, kitų teisės aktų, projekto rengimo dokumentų, normatyvinių statybos techninių dokumentų, normatyvinių statinio saugos ir paskirties dokumentų nuostatas.

Projekto sprendinius galima keisti tik gavus projekto rengėjo pritarimą.

ARTT2405-XX-PP.AR	LAPAS	LAPŲ	LAIDA
	4	4	0



Projektuojamų statinių vieta



0	2024	Visuomenės informavimui			
Laida	Išleidimo data	Laidos statusas, keitimo priežastis (jei taikoma)			
Kval. Patv. Dok. Nr.		MB „Architektai ir t.t.“ Rugių g. 10-2 LT-08430 Vilnius tel. +370 687 12331 el.p. architektai@taiptoliau.lt		Statinio projekto pavadinimas Kitos (ūkio) paskirties pastato su stogine, Radviliškio r. sav., Aukštelkų sen., Liaudiškių k., Jovaro g. 4, statybos projektas	
		Pareigos	Vardas Pavardė	Parašas	Statinio numeris ir pavadinimas XX- visi statiniai
A 1183	SPV, arch	Aida Mitkienė		Dokumento pavadinimas Sklypo planas su gretima urbanistine aplinka	Laida
					0
LT	Statytojas Ūkininkas L. K.			Dokumento žymuo ARTT2405-XX-PP.B-01	Lapas
					Lapų
					1
					1

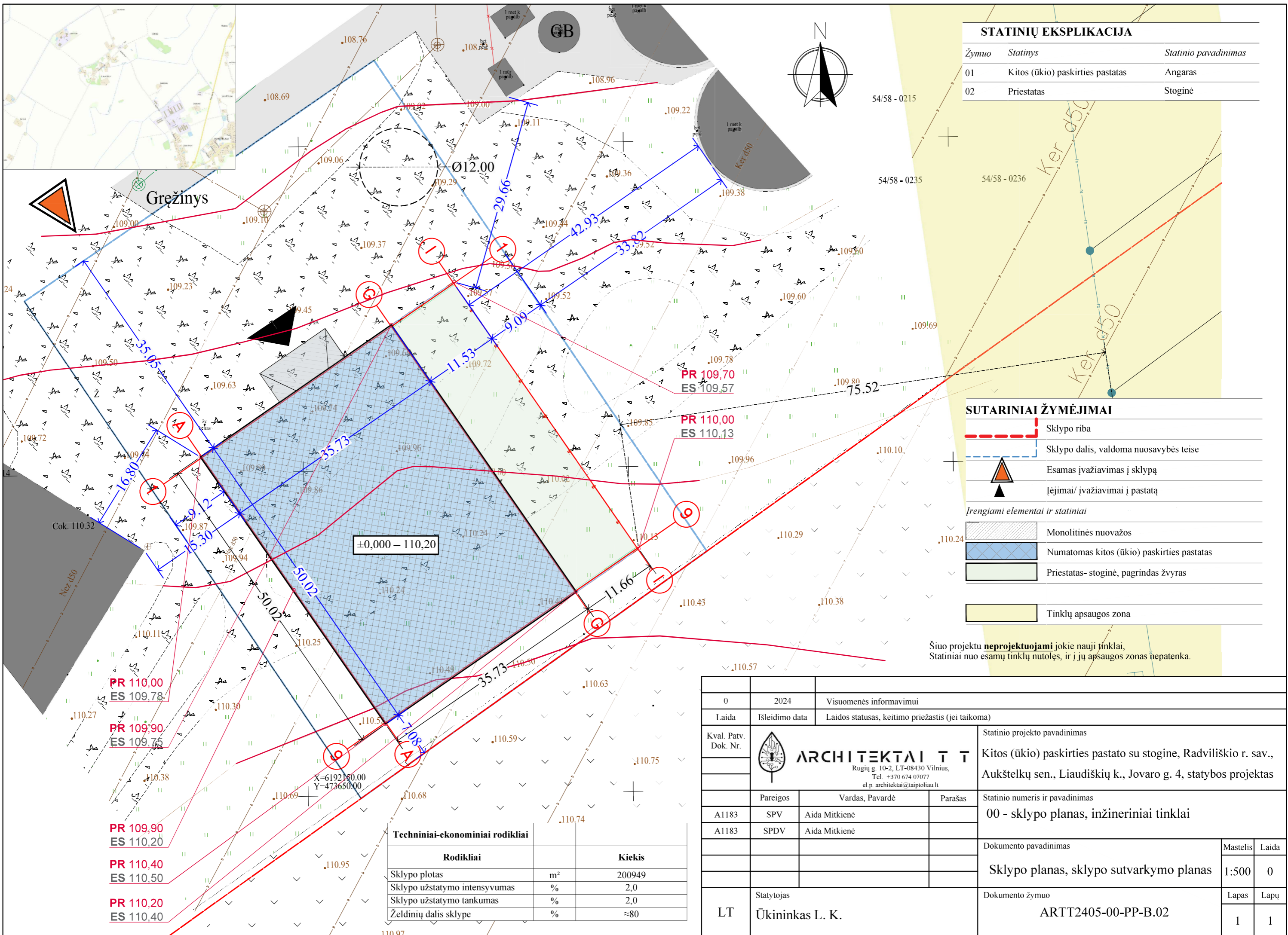

STATINIŲ EKSPLIKACIJA		
Žymuo	Statinys	Statinio pavadinimas
01	Kitos (ūkio) paskirties pastatas	Angaras
02	Priestatas	Stoginė

SUTARINIAI ŽYMĖJIMAI	
	Sklypo riba
	Sklypo dalis, valdoma nuosavybės teise
	Esamas įvažiavimas į sklypą
	Įėjimai/ įvažiavimai į pastatą
Įrengiami elementai ir statiniai	
	Monolitinės nuvažos
	Numatomas kitos (ūkio) paskirties pastatas
	Priestatas- stoginė, pagrindas žvyras
	Tinklų apsaugos zona

Šiuo projektu **neprojektuojami** jokie nauji tinklai, Statiniai nuo esamų tinklų nutolės, ir į jų apsaugos zonas nepatenka.



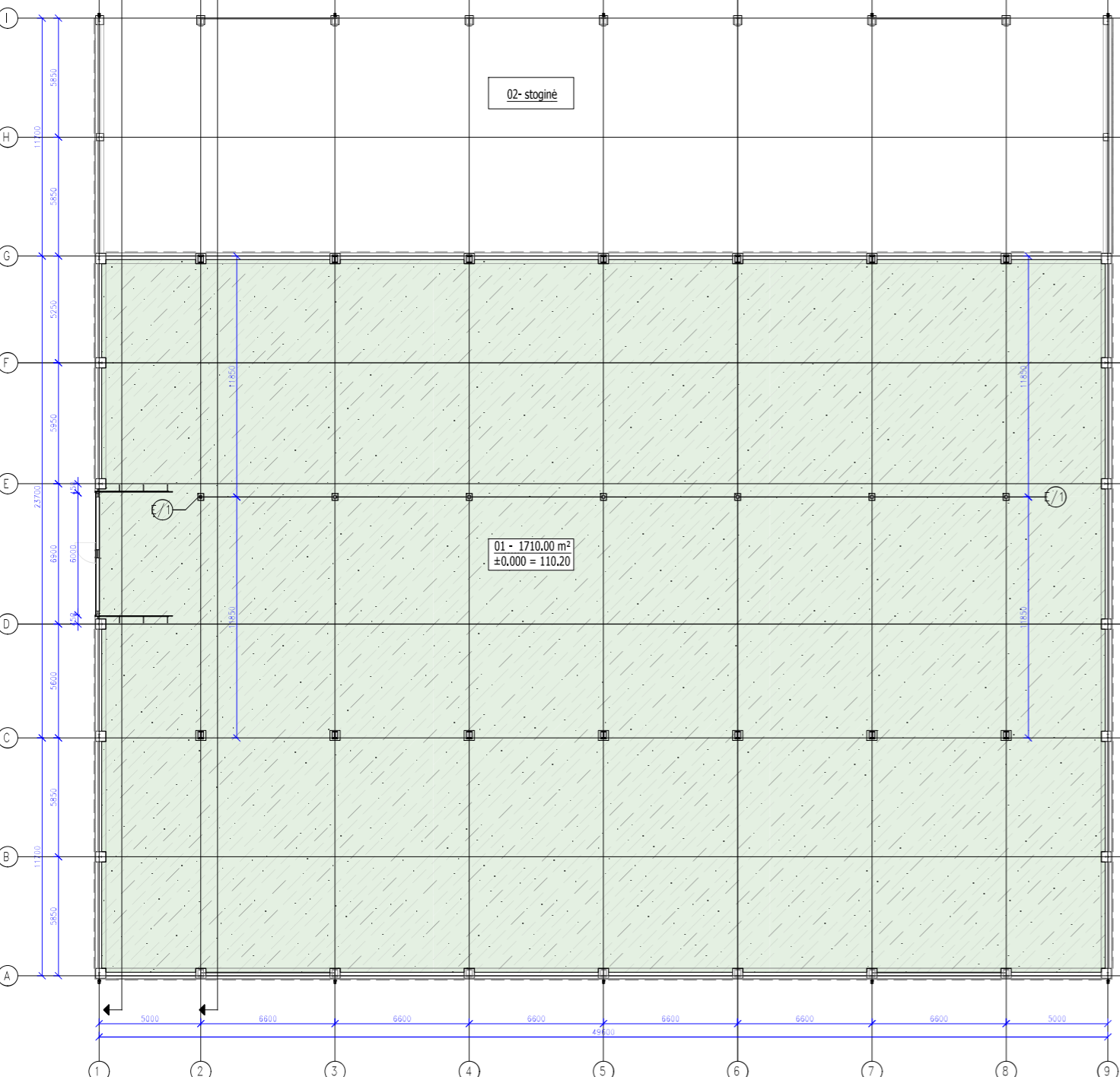
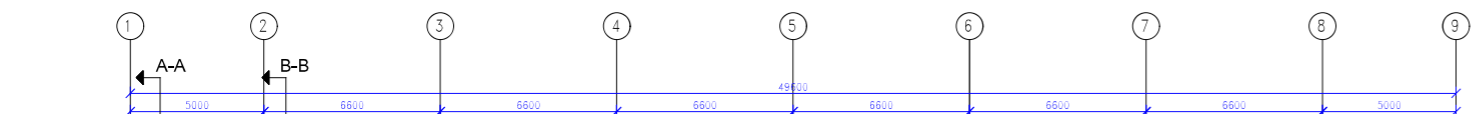
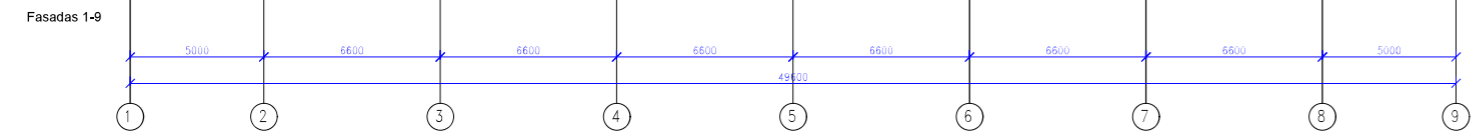
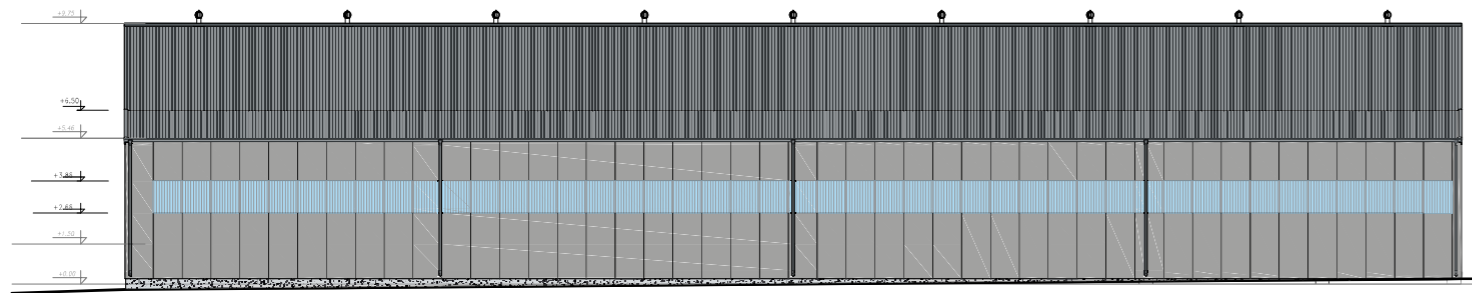

Techniniai-ekonominiai rodikliai		
Rodikliai		Kiekis
Sklypo plotas	m ²	200949
Sklypo užstatymo intensyvumas	%	2,0
Sklypo užstatymo tankumas	%	2,0
Želdinių dalis sklype	%	≈80

0	2024	Visuomenės informavimui	
Laida	Išleidimo data	Laidos statusas, keitimo priežastis (jei taikoma)	
Kval. Patv. Dok. Nr.	 ARCHITEKTAI T T Ruginių g. 10-2, LT-08430 Vilnius, Tel. +370 674 07077 el.p. architektai@taiptoliau.lt	Statinio projekto pavadinimas	
		Kitos (ūkio) paskirties pastato su stogine, Radviliškio r. sav., Aukštelkų sen., Liaudiškių k., Jovaro g. 4, statybos projektas	
	Pareigos	Vardas, Pavardė	Parašas
A1183	SPV	Aida Mitkienė	
A1183	SPDV	Aida Mitkienė	
	Statinio numeris ir pavadinimas		
	00 - sklypo planas, inžineriniai tinklai		
	Dokumento pavadinimas		Mastelis
	Sklypo planas, sklypo sutvarkymo planas		Laida
	Dokumento žymuo		Lapas
LT	Statytojas	ARTT2405-00-PP-B.02	
	Ūkininkas L. K.	Lapas	Lapų
		1	1

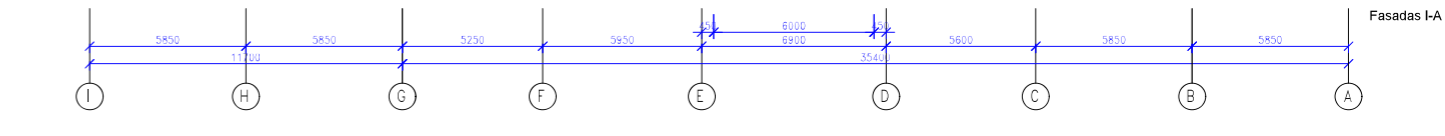
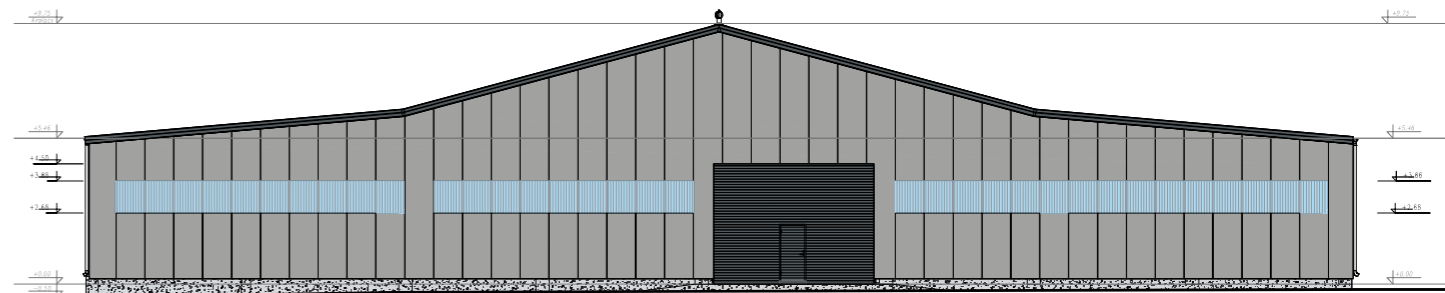

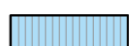

Planas 0.00

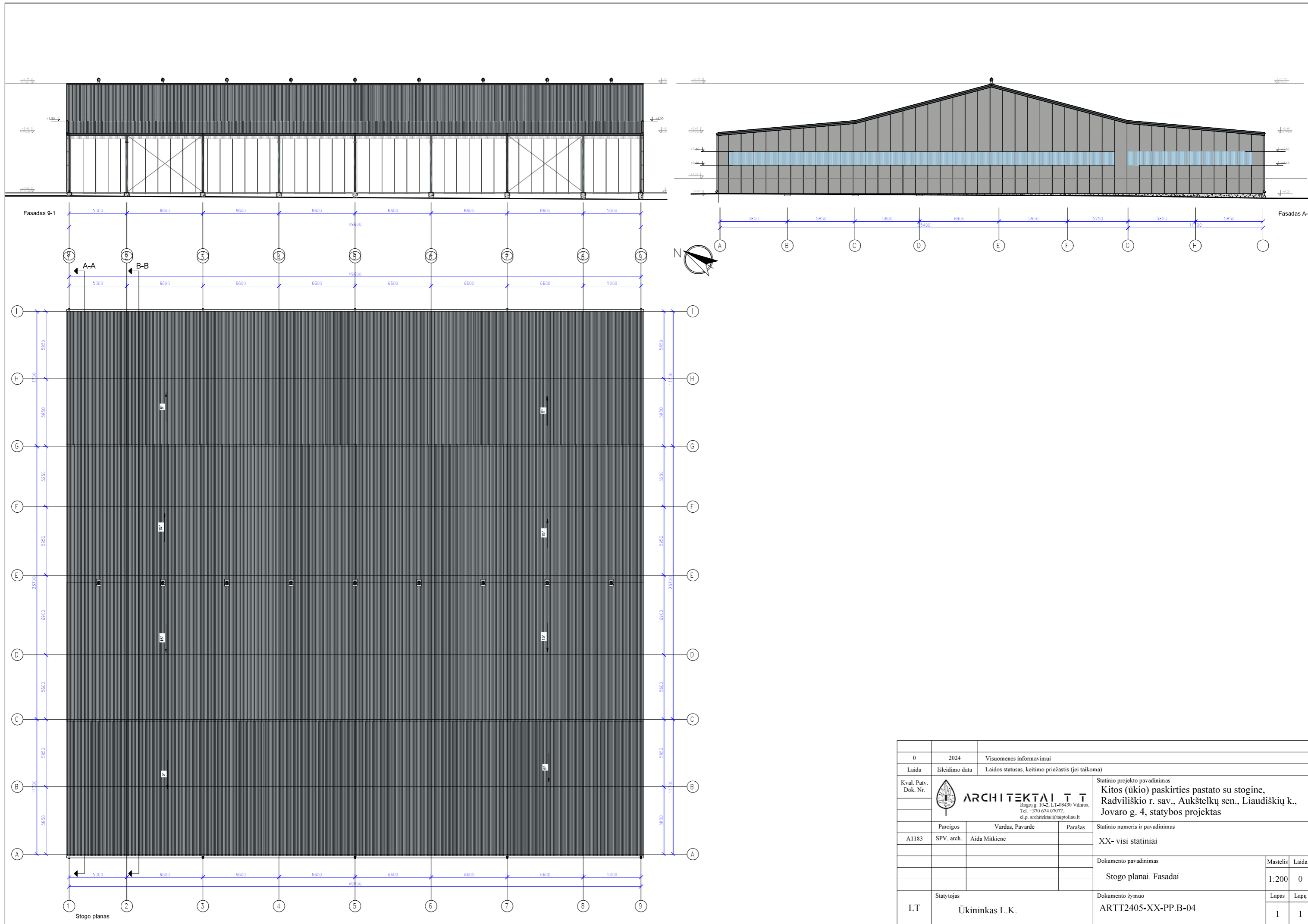

-  Stogas - profiliuota skarda, spalva - pagal spalvyną RAL 7011
-  Sienos - profiliuota skarda, spalva - pagal spalvyną RAL 9006
-  Lietaus nuvedimo latakai; lietvamzdžiai; vartai, pagal spalvyną RAL 7011
-  Skaidrūs lakštai
-  Betonas

0	2024	Visuomenės informavimui	
Laida	Išleidimo data	Laidos statusas, keitimo priežastis (jei taikoma)	
Kval. Patv. Dok. Nr.	 ARCHITEKTAI T T <small>Rugiu g. 10-2, LT-08430 Vilnius, Tel. +370 674 07077, el.p. architektai@taiploiau.lt</small>		Statinio projekto pavadinimas Kitos (ūkio) paskirties pastato su stogine, Radviliškio r. sav., Aukštelkų sen., Liaudiškių k., Jovaro g. 4, statybos projektas
Pareigos	Vardas, Pavardė	Parašas	Statinio numeris ir pavadinimas
A1183	SPV, arch. Aida Mitkienė		XX- visi statiniai
Dokumento pavadinimas			Mastelis Laida
Statinių planai. Fasada			1:200 0
Dokumento žymuo			Lapas Lapų
LT	Statytojas Ūkininkas L.K.	ARTT2405-XX-PP.B-03	1 1



0	2024	Visuomenės informavimui	
Laida	Išleidimo data	Laidos statusas, keitimo priežastis (jei taikoma)	
Kval. Patv. Dok. Nr.	 Ruginių g. 10-2, LT-08430 Vilnius, Tel. +370 674 07077, el.p. architektai@taiploku.lt		Statinio projekto pavadinimas Kitos (ūkio) paskirties pastato su stogine, Radviliškio r. sav., Aukštelkų sen., Liaudiškių k., Jovaro g. 4, statybos projektas
Pareigos	Vardas, Pavardė	Parašas	Statinio numeris ir pavadinimas
A1183	SPV, arch. Aida Mitkienė		XX- visi statiniai
Dokumento pavadinimas			Mastelis Laida
Stogo planai. Fasada			1:200 0
Dokumento žymuo			Lapas Lapų
LT	Statytojas Ūkininkas L.K.	ARTT2405-XX-PP.B-04 1 1	

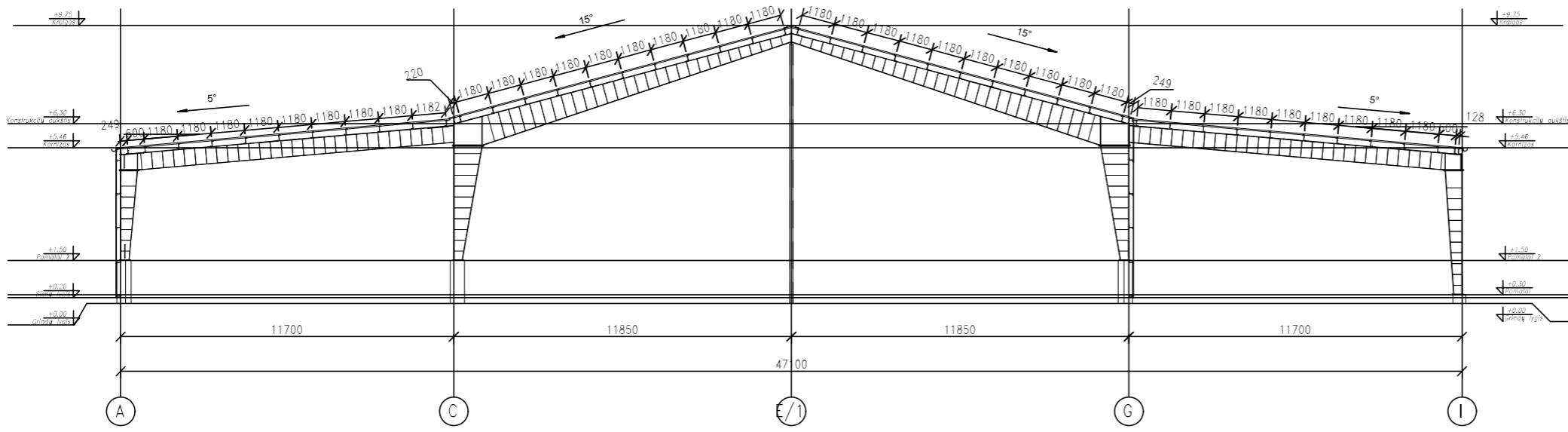
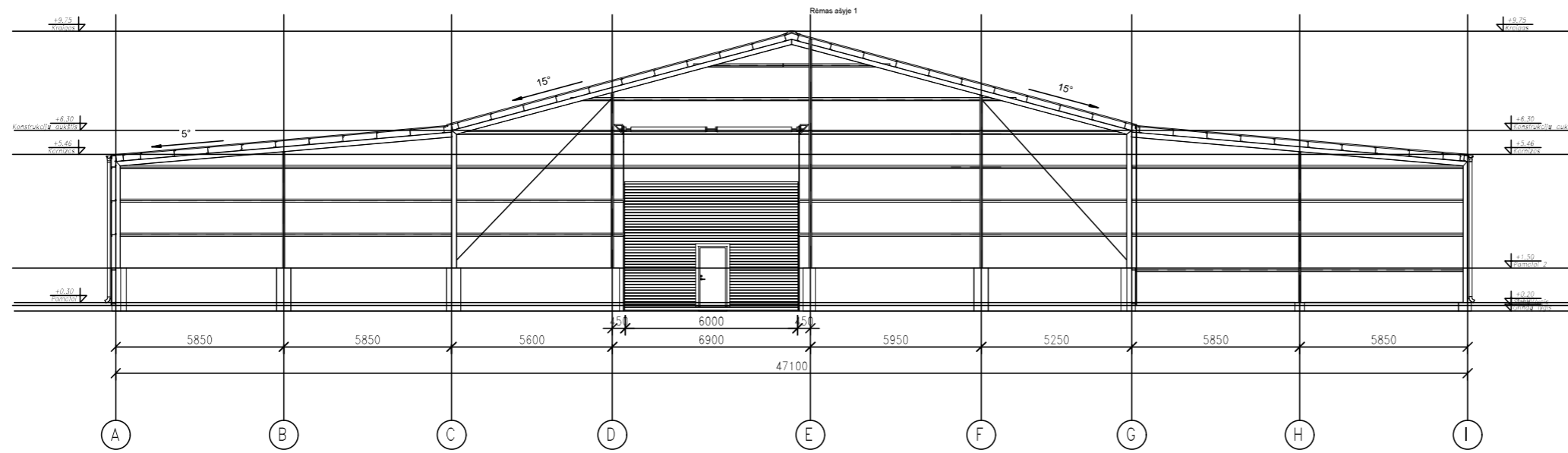

0	2024	Visuomenės informavimui		
Laida	Išleidimo data	Laidos statusas, keitimo priežastis (jei taikoma)		
Kval. Patv. Dok. Nr.	 ARCHITEKTAI T T Ruginių g. 10-2, LT-08430 Vilnius, Tel. +370 674 07077, el.p. architektai@taiptoliau.lt	Statinio projekto pavadinimas Kitos (ūkio) paskirties pastato su stogine, Radviliškio r. sav., Aukštelkų sen., Liaudiškių k., Jovaro g. 4, statybos projektas		
		Pareigos	Vardas, Pavardė	Parašas
A1183	SPV, arch.	Aida Mitkienė		
				Dokumento pavadinimas
				Pjūviai
				Mastelis
				Laida
				1:200
				0
				Dokumento žymuo
				ARTT2405-XX-PP.B-06
				Lapas
				Lapų
				1
				1

Statytojas
LT **Ūkininkas L.K.**

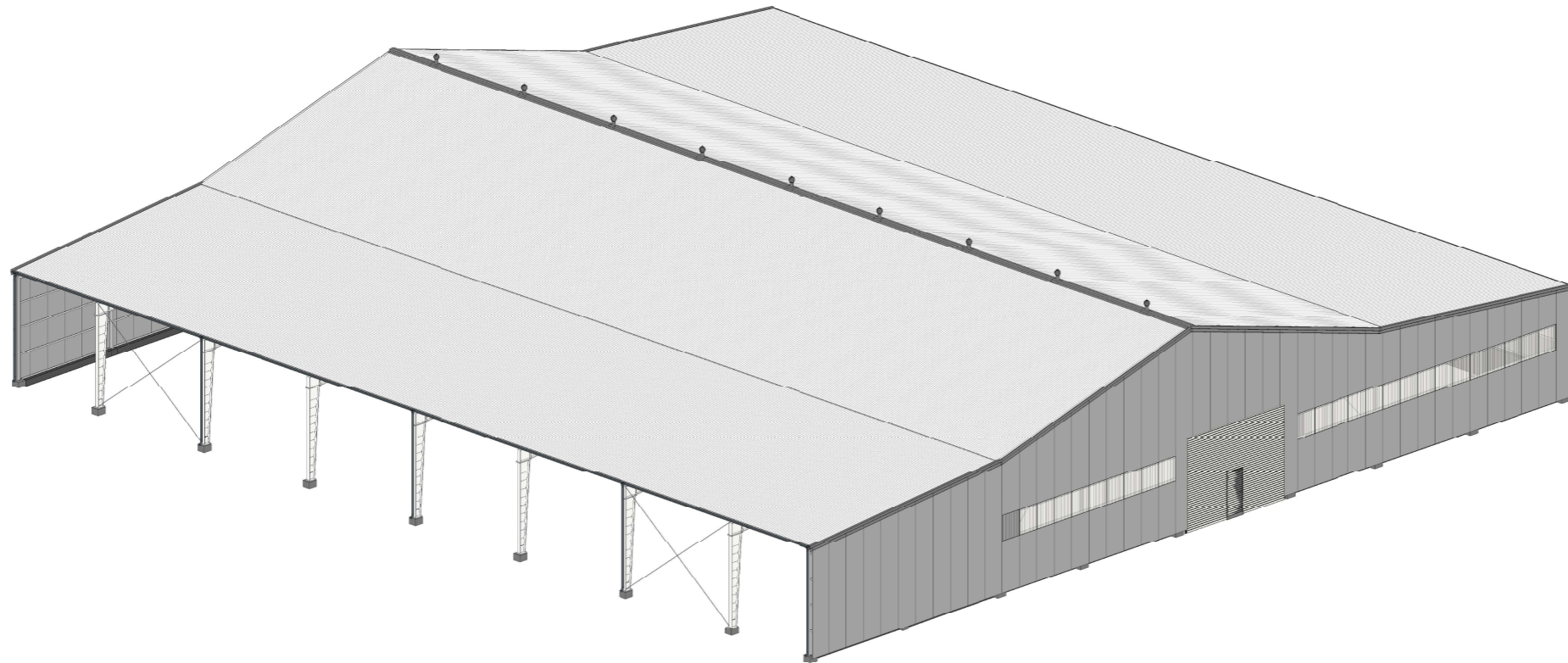
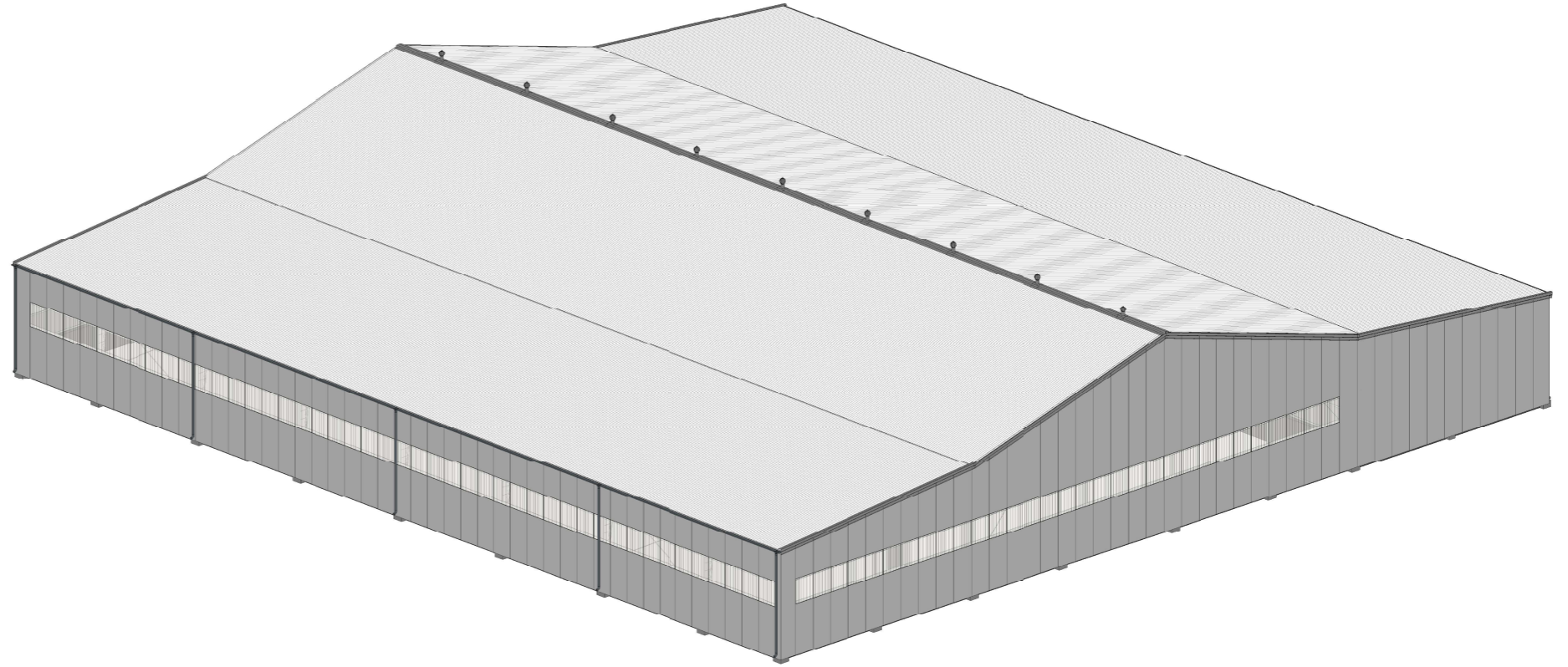

Design according to: Barga Standard		P/N:	
Subject: 3D		Drawn by:	
Project No.: 02.00.0000	Date: 02.00.0000	Scale:	Drawing No.: A1

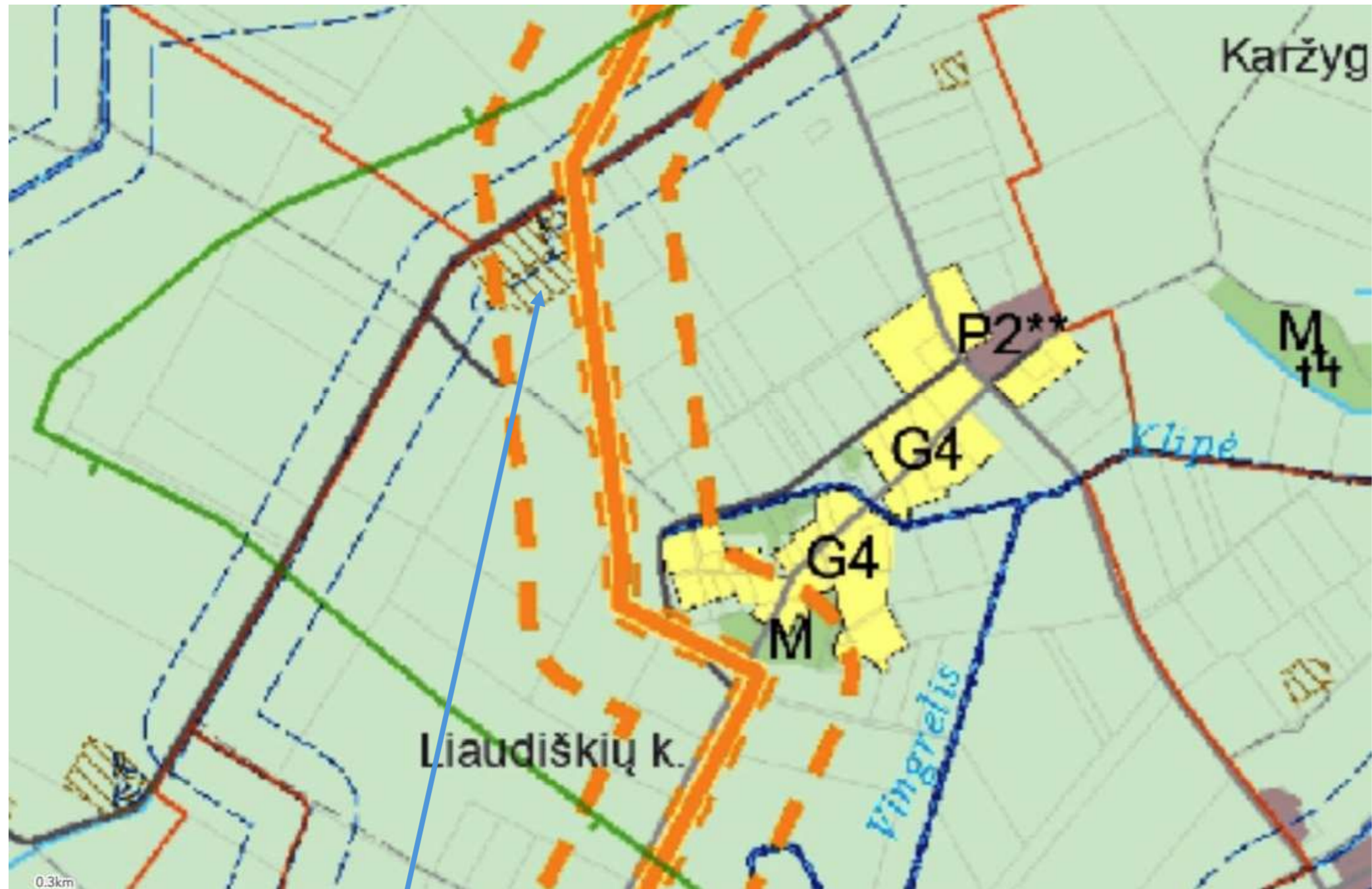

-  Esamos užstatytos teritorijos neurbanizuojamose teritorijose
-  Upės
-  Upeliai, kanalai
- Susisiekimo infrastruktūra**
-  Magistraliniai keliai
-  Krašto keliai
-  Rajoniniai keliai
-  Kelių tinklo plėtra (Radviliškio aplinkkelis, rekonstruojamo magistralinio kelio A9 elementai)
-  Gatvės, kiti kietos dangos keliai
-  Kiti keliai žvyro danga
-  Kiti gruntiniai, miško, lauko keliai, takai
- Dujų tiekimo infrastruktūra**
-  Magistralinis dujotiekis
-  Magistralinio dujotiekio pirmos vietovės klasės teritorija (po 200 m į abi puses nuo vamzdyno ašies)
-  Magistralinio dujotiekio apsaugos zona (po 25 m į abi puses nuo vamzdyno ašies ir žemės juosta, kurios ribos yra 25 m atstumu aplink teritorijų, kuriose yra magistralinio dujotiekio įrenginiai ar statiniai, aptvėrimą)

Projektuojamų statinių vieta

KTU Architektūros ir statybos institutas				RADVILIŠKIO RAJONO SAVIVALDYBĖS TERITORIJOS BENDROJO PLANO KEITIMAS	
ATP 1397	PV	E. Ramanauskas		SPRENDINIŲ KONKRETIZAVIMAS	
3502	Arch.	N. Steponaitytė			
A1760	Arch.	J. Misiūnė		PAGRINDINIS BRĖŽINYS M 1: 50 000	
31570	Inž. PDV	A. Burkus			
	Arch.	J. Karasiova			
	Arch.	K. Zaleckis			
	Inž.	P. Kulikauskienė		S-1	
Planavimo organizatorius: RADVILIŠKIO RAJONO SAVIVALDYBĖS ADMINISTRACIJOS DIREKTORIUS					
				Teritorijų planavimo dokumento rūšis: KOMPLEKSINIO TERITORIJŲ PLANAVIMO DOKUMENTAS	
				Lapas	Lapų
				1	1
				Kaunas 2022	