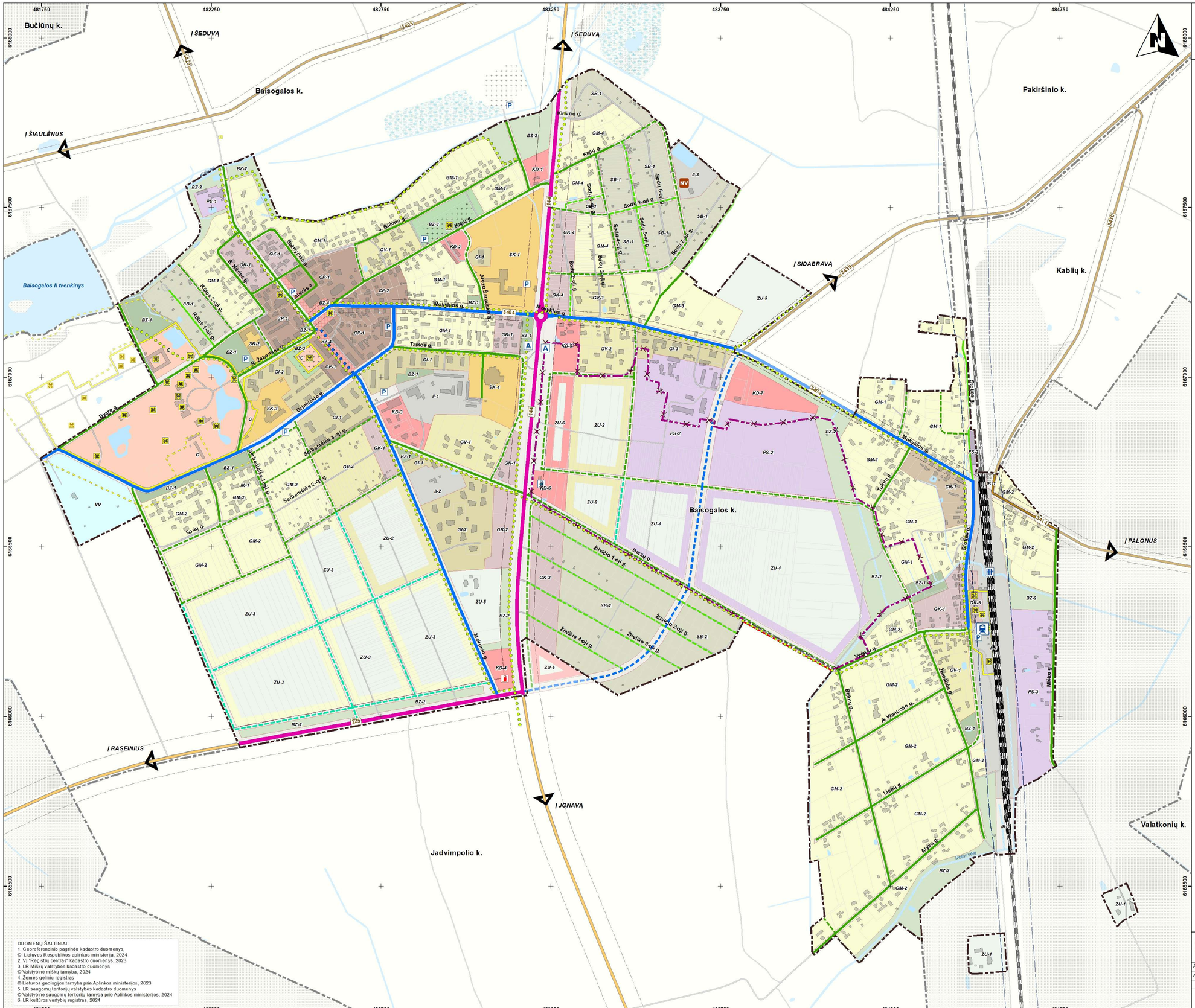

DUOMENŲ ŠALTINIAI:
1. Georeferencinio pagrindo kadastro duomenys,
© Lietuvos Respublikos aplinkos ministerija, 2024
2. VĮ "Registrų centras" kadastro duomenys, 2023
3. LR Miškų valstybės kadastro duomenys
© Valstybinė miškų tarnyba, 2024
4. Žemės gelmių registras
© Lietuvos geologijos tarnyba prie Aplinkos ministerijos, 2023
5. LR saugomų teritorijų valstybės kadastro duomenys
© Valstybinė saugomų teritorijų tarnyba prie Aplinkos ministerijos, 2024
6. LR kultūros vertybių registras, 2024

RADVILIŠKIO RAJONO SAVIVALDYBĖS BAISOGALOS MIESTELIO BENDROJO PLANO KEITIMAS

SPRENDINIŲ KONKRETIZAVIMAS SUSISIEKIMO INFRASTRUKTŪROS BRĖŽINYS

SUTARTINIAI ŽYMĖJIMAI

- Esama miesto administracinė riba
- Siūloma naikinti miesto administracinė riba
- Siūloma/planuojama miesto administracinė riba
- Esama gyvenamosios vietovės riba

Nekilnojamo kultūros paveldo objektai ir teritorijos

- Nekilnojamo kultūros paveldo objektas
- Nekilnojamo kultūros paveldo objektas (už miesto administracinės ribos)
- Nekilnojamo kultūros paveldo objektų ir vietovių teritorija
- Nekilnojamo kultūros paveldo objektų ir vietovių apsaugos zona

Miškai (pagal Valstybinės miškų tarnybos DB)

- Miško žemė

FUNKCINĖS ZONOS

- Funkcinės zonos riba
- GM-1 — Funkcinės zonos indeksas

Neurbanizuotos ir neurbanizuojamų teritorijų funkcinės zonos

Žemės ūkio teritorijų zona

- ZU-1+ZU-6 — Žemės ūkio teritorijų zona

Konservacinės teritorijos zona

- C — Konservacinės teritorijos zona

Urbanizuotos ir numatomos urbanizuoti teritorijų funkcinės zonos

Centrų zona

- CP-1+CP-2 — Pagrindinio centro zona
- CR-1 — Miesto dalies centro zona

Gyvenamoji zona

- GK-1+GK-5 — Miški gyvenamoji zona
- GI-1+GI-3 — Intensyvaus užstatymo gyvenamoji zona
- GV-1+GV-4 — Vidutinio užstatymo intensyvumo gyvenamoji zona
- Perspektyvinė vidutinio užstatymo intensyvumo gyvenamoji zona
- GM-1+GM-4 — Mažo užstatymo intensyvumo gyvenamoji zona
- Perspektyvinė mažo užstatymo intensyvumo gyvenamoji zona
- SB-1+SB-2 — Sodininkų bendrijų zona
- SK-1+SK-4 — Specializuotų kompleksų zona
- PS-1+PS-3 — Pramonės ir sandėliavimo zona
- Perspektyvinė pramonės ir sandėliavimo zona
- II-1+II-4 — Inžinerinės infrastruktūros zona
- IK-1 — Inžinerinės infrastruktūros koridorių zona
- BZ-1 — Intensyviai naudojamų želdynų zona
- BZ-2 — Ekstensyviai naudojamų želdynų zona
- BZ-3 — Bendro naudojimo erdvių
- BZ-4 — Bendro naudojimo erdvių (aikščių) zona

Kitos zonos

- KD-1+KD-7 — Paslaugų zona
- Perspektyvinė paslaugų zona
- VV — Vandenviečių zona

Kitos teritorijos

- Vandenys
- Pelkės
- Kapinės

Susisiekimo infrastruktūra

- 188 — Krašto kelias ir jo numeris
- 1822 — Rajoninis kelias ir jo numeris
- Miesto gatvės, kiti keliai
- Kelio apsaugos zona
- Geležinkelis
- Geležinkelio kelių ir jų įrenginių, geležinkelio želdinių apsaugos zonos

Gatvių kategorijos

- B kategorijos gatvė
- C kategorijos gatvė
- D kategorijos gatvė
- Ds kategorijos gatvė

Planuojamų ir perspektyvinių gatvių kategorijos

- C kategorijos perspektyvinė gatvė
- D kategorijos gatvė
- D kategorijos perspektyvinė gatvė
- Ds kategorijos gatvė
- Pėsčiųjų gatvė
- Planuojamos/rekonstruojamos pėsčiųjų/dviračių trasos
- Esama geležinkelio stotis
- Esamas geležinkelio tiltas/viadukas
- Esama tarpmiestinio susisiekimo autobusų stotelė
- Esamas parkingas
- Esama degalinė
- Planuojama degalinė

KVAL. PATV. DOK. NR.	UAB "SOSTINĖS STUDIJA"				PLANO PAVADINIMAS RADVILIŠKIO RAJONO SAVIVALDYBĖS BAISOGALOS MIESTELIO BENDROJO PLANO KEITIMAS	
ATP1682	Direktorė	A. Kazlienė		2024.10	PLANAVIMO PROCESO STADIJA, BRĖŽINIO PAVADINIMAS	
ATP1682	Architektė	A. Kazlienė		2024.10	SPRENDINIŲ KONKRETIZAVIMAS SUSISIEKIMO INFRASTRUKTŪROS BRĖŽINYS	
PLANAVIMO ORGANIZATORIUS: RADVILIŠKIO RAJONO SAVIVALDYBĖS ADMINISTRACIJOS DIREKTORIUS					M 1:5 000	LAPAS 1 / LAPŲ 1