

SAVA RANGA

STATYTOJAS/
UŽSAKOVAS

UAB „IDAVANG“

STATINIO
PROJEKTO PAVADINIMAS

KITOS (FERMŲ) PASKIRTIES PASTATŲ 2Ž1/B, 12Ž1/B IR 13Ž1/B,
RADVILIŠKIO R. SAV., ŠEDUVOS MIESTO SEN., KAULELIŠKIŲ K. 2,
REKONSTRAVIMO PROJEKTINIAI PASIŪLYMAI

STATYBOS RŪŠIS

STATINIŲ REKONSTRAVIMAS

STATINIO KATEGORIJA

NEYPATINGIEJI STATINIAI, NESUDĖTINGIEJI STATINIAI

BYLOS ŽYMUO

2024.02-592SR-PP

DIREKTORIUS

parašas

I. BURINSKAS

SPDV, At. Nr. 36123

parašas

J. ANDRIUŠKEVIČIENĖ

STATYTOJAS/
UŽSAKOVAS

parašas

UAB „IDAVANG“

BYLŲ ŽINIARAŠTIS

Eil. Nr.	Bylos žymuo	Laida	Bylos pavadinimas	Pastabos
	PP	0	PROJEKTINIAI PASIŪLYMAI	

Bylos dokumentų sudėties žiniaraštis

TEKSTINIŲ DOKUMENTŲ ŽINIARAŠTIS

Dokumento žymuo	Lapo Nr.	Lapų sk.	Laida	Dokumento pavadinimas	Pastabos
2024.02-592SR-PP-BSŽ	2	1	0	Bylos sudėties žiniaraštis	
2024.02-592SR-PP-AR	3-9	7	0	Aiškinamasis raštas	

BRĖŽINIŲ ŽINIARAŠTIS

Dokumento žymuo	Lapo Nr.	Lapų sk.	Laida	Dokumento pavadinimas	Pastabos
2024.02-592SR-00-PP-SP.B-01	10	1	0	Situacijos planas M 1:1000	
2024.02-592SR-00-PP-SP.B-02	11	1	0	Sklypo planas M 1:500	
2024.02-592SR-01-PP-SA.B-01	12	1	0	Kiaulidės (13Ž1/b) planas M 1:200	
2024.02-592SR-02-PP-SA.B-02	13	1	0	Kiaulidės (2Ž1/b) planas M 1:200	
2024.02-592SR-03-PP-SA.B-03	14	1	0	Kiaulidės (12Ž1/b) planas M 1:200	
2024.02-592SR-01-PP-SA.B-04	15	1	0	Pjūvis 1.1-1.1 M 1:50	
2024.02-592SR-02-PP-SA.B-05	16	1	0	Pjūvis 2.1-2.1 M 1:50	
2024.02-592SR-03-PP-SA.B-06	17	1	0	Pjūvis 3.1-3.1 M 1:50	
2024.02-592SR-04-PP-SA.B-07	18	1	0	Koridoriaus pjūvis 4.1-4.1 M 1:50	
2024.02-592SR-XX-PP-SA.B-08	19	1	0	Fasadai M 1:100	

PRIDEDAMŲJŲ DOKUMENTŲ ŽINIARAŠTIS

Dokumento žymuo	Lapo Nr.	Lapų sk.	Pavadinimas	Pastabos
	20	1	Projekto vadovo kvalifikacijos atestatas	

TURINYS

1.	Norminių dokumentų, kuriais remiantis parengti projektiniai pasiūlymai, sąrašas.....	2
2.	Bendrieji duomenys	2
2.1.	Informacija apie statytoją	2
2.2.	Informacija apie projekto rengėją.....	2
2.3.	Informacija apie projektuojamus statinius.....	2
2.4.	Informacija apie ūkinę veiklą.....	3
2.5.	Statybos sklypo apibūdinimas.....	3
2.6.	Esamas teritorijos apsaugos statusas (saugomos teritorijos, apsaugos zonos).....	4
3.	Projektiniai sprendiniai	4
3.1.	Statinių ir įrenginių sąrašas.....	4
3.2.	Projektuojamų statinių pagrindinės charakteristikos, paskirtis, technologija	4
4.	Technologinio proceso aprašymas	6
5.	Inžineriniai tinklai ir įrenginiai.....	6
6.	Teritorijos tvarkymas.....	7
7.	Bendrieji statinių rodikliai	7

0	2024.04	Projektiniai pasiūlymai.			
LAIDA	Išleidimo data	Laidos statusas ir išleidimo priežastis (jei taikoma)			
KVAL. PATVR. DOK. NR.		info@savaranga.lt www.savaranga.lt		STATINIO PROJEKTO PAVADINIMAS Kitos (fermų) paskirties pastatų 2Ž1/b, 12Ž1/b ir 13Ž1/b, Radviliškio r. sav., Šeduvos miesto sen., Kauleliškių k. 2, rekonstravimo projektas	
36123	SPV	J. Andriuškevičienė		DOKUMENTO PAVADINIMAS	LAIDA
	Archit.	V. Stanaitienė		Aiškinamasis raštas	0
LT	STATYTOJAS/ UŽSAKOVAS		DOKUMENTO ŽYMUO		LAPAS
	UAB „Idavang“		2024.02-592SR-PP-AR		LAPŲ
				1	8

1. Norminių dokumentų, kuriais remiantis parengti projektiniai pasiūlymai, sąrašas

Projektiniai pasiūlymai parengti vadovaujantis šiais norminiais aktais.

LIETUVOS RESPUBLIKOS ĮSTATYMAI		
Eil. Nr.	Žymuo	Pavadinimas
1.		LR Statybos įstatymas
2.		LR Teritorijų planavimo įstatymas
3.		LR Žemės įstatymas
4.		LR Civilinio kodekso įstatymas
5.		LR Aplinkos apsaugos įstatymas
6.		LR Darbuotojų saugos ir sveikatos įstatymas
7.		LR Atliekų tvarkymo įstatymas
8.		LR Specialiųjų žemės ir miško naudojimo sąlygų įstatymas

Statybos organizaciniai tvarkomieji ir techniniai reglamentai

STR 1		
9.	STR 1.01.03:2017	Statinių klasifikavimas
10.	STR 1.04.04:2017	Statinio projektavimas, projekto ekspertizė
11.	STR 1.01.08:2002	Statinio statybos rūšys
12.	STR 1.05.01:2017	Statybą leidžiantys dokumentai. Statybos užbaigimas. Statybos sustabdymas. Savavališkos statybos padarinių šalinimas. Statybos pagal neteisėtai išduotą statybą leidžiantį dokumentą padarinių šalinimas
13.	STR 1.04.02:2011	Inžineriniai geologiniai ir geotechniniai tyrimai
14.	STR 1.06.01:2016	Statybos darbai. Statinio statybos priežiūra
15.	STR 1.12.06:2002	Statinio naudojimo paskirtis ir gyvavimo trukmė
STR 2		
16.	STR 2.01.01(1):2005	Esminis statinio reikalavimas „Mechaninis atsparumas ir pastovumas“
17.	STR 2.01.01(2):1999	Esminiai statinio reikalavimai. Gaisrinė sauga
18.	STR 2.01.01(3):1999	Esminiai statinio reikalavimai. Higiena, sveikata, aplinkos apsauga
19.	STR 2.01.01(4):2008	Esminis statinio reikalavimas „Naudojimo sauga“
20.	STR 2.01.01(5):2008	Esminis statinio reikalavimas „Apsauga nuo triukšmo“
21.	STR 2.01.01(6):2008	Esminis statinio reikalavimas „Energijos taupymas ir šilumos išsaugojimas“
22.		Tvarus gamtos išteklių naudojimas

PASTABA: Nustojus galioti nurodytiems dokumentams, galioja juos keičiantys.

2. Bendrieji duomenys

2.1. Informacija apie statytoją

Statytojas: UAB "Idavang", j. k. 111657920.

Adresai, telefonas, faksas ir kiti: Radviliškio r. sav., Šeduvos miesto sen., Kauleliškių k. 2. Tel. Nr. +370 652 40633.

2.2. Informacija apie projekto rengėją

Projekto rengėjas: UAB „Sava ranga“.

Buveinė: Savanorių pr. 194-601, Kaunas LT-44151,

Projekto vadovas: J. Andriuškevičienė; atestato Nr. 36123.

2.3. Informacija apie projektuojamus statinius

Projekto pavadinimas: Vadovaujantis STR 1.04.04:2017 „Statinio projektavimas, projekto ekspertizė“ 6.8 punktu projekto pavadinimas: „Kitos (fermų) paskirties pastatų 2Ž1/b, 12Ž1/b ir 13Ž1/b, Radviliškio r. sav., Šeduvos miesto sen., Kauleliškių k. 2, rekonstravimo projektas“.

Statybos rūšis: Statinių rekonstravimas (STR 1.01.08:2002 „Statinio statybos rūšys“);

Statinio paskirtis: Kitos (fermų) paskirties pastatai (7.18);

Statinio kategorija: Neypatingieji statiniai, nesudėtingieji statiniai.

2024.02-592SR-PP-AR	LAPAS	LAPŲ	LAIDA
	2	8	0

2.4. Informacija apie ūkinę veiklą

UAB „Idavang“ Šeduvos padalinio vykdoma ūkinė veikla yra įrašyta į Poveikio aplinkai vertinimo įstatymo 1 priedo 1.1 punktą „Intensyvus kiaulių (sunkesnių kaip 30 kg) auginimas, jeigu joms laikyti yra 3000 ir daugiau vietų“.

UAB „Idavang“ Šeduvos padalinyje vykdoma veikla – kiaulių auginimas. Veikla vykdoma 5,6175 ha ploto gamybinėje teritorijoje Kauleliškių k. 2, Šeduvos miesto sen., Radviliškio r. sav. Sklypas (kad. Nr. 7192/0008:45) nuosavybės teise priklauso UAB „Idavang“. Nekilnojamojo turto registre ir kadastrė įregistruota komplekso SAZ 500 m. Kiaulių komplekso SAZ 500 m pločio buvo nustatyta pagal *Sanitarinių apsaugos zonų ribų nustatymo ir režimo taisykles* (negalioja nuo 2020-01-01), nes metinis užauginamų kiaulių kiekis pateko į apibrėžtą „1.2. Kiaulių auginimo įmonės (iki 12000 kiaulių per metus)“. Pagal Šeduvos padalinio TIPK leidimą Nr. R-97, laikomų gyvulių kiekis atitinka 430 SG.

Pagal Lietuvos Respublikos specialiujų žemės naudojimo sąlygų įstatymą, esama SAZ atitinka nurodytą įstatymo 4 priedo lentelės eilutėje „Kiaulių nuo 300 iki 499 SG“ (SAZ plotis 500 m). Įgyvendinus PŪV laikomų gyvulių kiekis padidėtų ir atitiktų 646,5 SG. Pagal Lietuvos Respublikos specialiujų žemės naudojimo sąlygų įstatymą, šiam SG dydžiui turėtų būti taikoma SAZ 1500 m pločio, kaip nurodyta įstatymo 4 priede, lentelės eilutėje „Kiaulių nuo 500 SG“. Tačiau įmonė planuoja taikyti tokias oro taršos, kvapų, triukšmo prevencijos ir mažinimo technologijas, kad tarša neišeitų už esamos įregistruotos SAZ 500 m ribų.

2.5. Statybos sklypo apibūdinimas

Statybos sklypo adresas. Radviliškio r. sav., Šeduvos miesto sen., Kauleliškių k. 2.

Sklypo plotas. 5,6175 ha.

Sklypo unikalus Nr.: 4400-0857-9759.

Sklypo kadastrinis Nr.: 7192/0008:45 Vėriškių k.v.

Pagrindinė sklypų naudojimo paskirtis: Kita.

Sklypų naudojimo būdas: Pramonės ir sandėliavimo objektų teritorijos.

Statybos sklypo nuosavybės teisė: UAB „Idavang“.

Vietovės infrastruktūra išvystyta. Sklype esantys kiti pastatai ir statiniai: Pastatas - Buitinių ir pagalbinių patalpų blokas (unikalus nr. 7198-0010-6041); Pastatas - Dezinfekavimo blokas (unikalus nr. 7198-0010-6052); Pastatas – Svarstyklės (unikalus nr. 4400-0278-1080); Pastatas – Transformatorinė (unikalus nr. 4400-0278-1313); Pastatas - Kiaulių penėjimo kompleksas (unikalus nr. 4400-1158-1054); Kiti inžineriniai statiniai - Lagūna su siurbline (unikalus nr. 4400-1166-1857); Vandentiekio tinklai - Vandentiekio tinklai (4400-1166-1886).

Už 110 m nuo gamybinės teritorijos ribos praeina žvyro dangos rajoninis kelias Baisogala – Januškoniai – Šeduva (3417). Pagal Radviliškio rajono savivaldybės bendrąjį planą kelias taip pat priskiriamas regioninei dviračių turizmo trasai - Šiaulių regiono rekreacinio vystymo žiedui.

Artimiausia gyvenvietė – Prastavoniai, kuriuose gyvena 200 gyventojų (2011 m. duomenys). Taip pat netoliese esančiame Žilionių kaime gyvena 16 gyventojų (2011 m. duomenys). Šeduvos miestas išsidėstęs už 2,5 km siaurės kryptimi. Šeduvoje veikia artimiausios ugdymo, sveikatos priežiūros įstaigos: Šeduvos gimnazija (Pilies g. 17), lopšelis-darželis (Šaltinio g. 7), VšĮ Šeduvos pirminės sveikatos priežiūros centras (Laisvės a. 29). Mieste yra Šeduvos Šv. Kryžiaus Atradimo bažnyčia (pastatyta 1649 m.), biblioteka, globos namai, kultūros namai, kultūros ir amatų centras. Artimiausios kitos gamybinę-ūkinę veiklą vykdančios įmonės – Pušyno g. 39, Prastavonių k. veikianti UAB „Štaresta“, užsiimanti medienos perdirbimo veikla bei Žilionių k. esanti ŽŪB „AUGA Vėriškės“ priklausanti galvijų ferma.

2024.02-592SR-PP-AR	LAPAS	LAPŲ	LAIDA
	3	8	0

2.6. Esamas teritorijos apsaugos statusas (saugomos teritorijos, apsaugos zonos)

Specialiosios žemės ir miško naudojimo sąlygos (vadovaujantis nekilnojamojo turto registro centrinio duomenų banko išrašu, registro Nr. 40/123768:

Melioruotos žemės ir melioracijos statinių apsaugos zonos	3,72 ha;
Vandens tiekimo ir nuotekų, paviršinių nuotekų tvarkymo infrastruktūros apsaugos zonos	1,10 ha;
Pastatų, kuriuose laikomi ūkiniai gyvūnai, su esančiais prie jų mėšlo ir srutų kaupimo įrenginiais arba be jų, sanitarinės apsaugos zonos	5,6175 ha;
Elektros tinklų apsaugos zonos	0,32 ha;
Elektroninių ryšių tinklų elektroninių ryšių infrastruktūros apsaugos zonos	0,026 ha;

3. Projektiniai sprendiniai

Įmonė esamoje gamybinėje teritorijoje planuoja rekonstruoti tris esamus kitos (fermų) paskirties pastatus 2Ž1/b, 12Ž1/b ir 13Ž1/b, pritaikant gyvulininkystės reikalavimams. Tarp pastatų numatyti jungiamuosius koridorius.

Esamuose tvartuose juos rekonstruojant ir pritaikant naujausias GPGB technologijas. Planuojama suremontuoti iki šiol nenaudotus tris teritorijoje esančius tvartus juose įrengiant GPGB reikalavimus atitinkančias gyvulių laikymo vietas, pašarų, vandens tiekimo, mėšlo surinkimo ir tiekimo, ventiliacijos sistemas. Šių trijų tvartų įtraukimas į eksploataciją leis įrengti daugiau kiaulių laikymo vietų. Įgyvendinus projektą kiaulių komplekse iš viso bus 1650 vietų nujunkytiems paršeliams iki 3 mėn. ir 6300 vietų penimoms kiaulėms laikyti.

3.1. Statinių ir įrenginių sąrašas

Nr. 01 – Kitos (fermų) paskirties pastatas 13Ž1/b

Nr. 02 – Kitos (fermų) paskirties pastatas 12Ž1/b;

Nr. 03 – Kitos (fermų) paskirties pastatas 2Ž1/b

Nr. 04 – Koridorius

3.2. Projektuojamų statinių pagrindinės charakteristikos, paskirtis, technologija

Kitos (fermų) paskirties pastatas 13Ž1/b

Rekonstruoti esamą statinį 13Ž1/b (un. Nr. 4400-0278-1035). Pastatas priskiriamas neypatingųjų statinių kategorijai.

Pastatas skirtas kiaulių auginimui. Statinyje panaikinti pertvaras, esamą įrangą. Keisti esamą stogą, panaikinat medinę stogo konstrukciją.

Pamatai. Esami gelžbetoniniai. Pamatus projektuoti vadovaujantis inžinerinių geologinių tyrimų ataskaita.

Karkasas. Esamos gelžbetoninės kolonos ir gelžbetoninės sijos.

Sienos. Esamos sienos – gelžbetonio blokai. Esamos sienos – gelžbetonio blokai. Numatyti angų užmūrijimą, paliekant angas ventiliacinėms grotoms.

Stogas. Esamas stogas dvišlaitis. Esama stogo danga asbestcementis. Keisti esamą stogą, panaikinat medinę stogo konstrukciją. Numatyti naują sutapdintą stogą, ant esamų gelžbetoninių perdangos plokščių, įrengti termoizoliaciją. Stogo dangai numatyti prilydomą bituminę stogo dangą – 2 sl.

Stoge numatyti angas stoginiams ventiliatoriams.

Numatyti organizuotą lietaus nuotekų nuvedimą.

Grindys. Esamos grindys monolitinės. Numatyti esamų grindų naikinimą. Pastate numatyti grotelines grindis su mėšlo šalinimo kanalais (voniomis) po jomis. Grindų grotelių paviršius plokščias, lygus ir neslidus.

Durys. Durų, vartų parametrai turi atitikti higienos, saugaus naudojimo reikalavimus pagal patalpų paskirtį.

Durų apdailos koroziškumo kategorija \geq C3. Parinkti vienvėres plieninės lengvo tipo duris.

2024.02-592SR-PP-AR	LAPAS	LAPŲ	LAIDA
	4	8	0

Langai. Esami langai mediniai. Numatyti langų išmontavimą.

Kitos (fermų) paskirties pastatas 12Ž1/b

Rekonstruoti esamą statinį 12Ž1/b (un. Nr. 4400-0278-1013). Pastatas priskiriamas neypatingųjų statinių kategorijai.

Pastatas skirtas kiaulių auginimui. Statinyje panaikinti pertvaras, esamą įrangą. Keisti esamą stogą, panaikinat medinę stogo konstrukciją.

Pamatai. Esami gelžbetoniniai. Pamatus projektuoti vadovaujantis inžinerinių geologinių tyrimų ataskaita.

Karkasas. Esamos gelžbetoninės kolonos ir gelžbetoninės sijos.

Sienos. Esamos sienos – gelžbetonio blokai. Esamos sienos – gelžbetonio blokai. Numatyti angų užmūrijimą, paliekant angas ventiliacinėms grotoms.

Pastato išorinėse sienose, numatyti angas ventiliacinėms grotoms.

Stogas. Esamas stogas dvišlaitis. Esama stogo danga asbestcementis. Keisti esamą stogą, panaikinat medinę stogo konstrukciją. Numatyti naują sutapdintą stogą, ant esamų gelžbetoninių perdangos plokščių, įrengti termoizoliaciją. Stogo dangai numatyti prilydomą bituminę stogo dangą – 2 sl.

Stoge numatyti angas stoginiams ventiliatoriams.

Numatyti organizuotą lietaus nuotekų nuvedimą lietvamzdžiais ir latakais.

Grindys. Esamos grindys monolitinės. Numatyti esamų grindų naikinimą. Pastate numatyti grotelines grindis su mėšlo šalinimo kanalais (voniomis) po jomis. Grindų grotelių paviršius plokščias, lygus ir neslidus.

Durys. Durų, vartų parametrai turi atitikti higienos, saugaus naudojimo reikalavimus pagal patalpų paskirtį.

Durų apdailos korozijos kategorija \geq C3. Parinkti vienvėres plieninės lengvo tipo duris.

Langai. Esami langai mediniai. Numatyti langų išmontavimą.

Kitos (fermų) paskirties pastatas 2Ž1/b

Rekonstruoti esamą statinį 2Ž1/b (un. Nr. 7198-0010-6028).

Pastatas priskiriamas neypatingųjų statinių kategorijai.

Pastatas skirtas kiaulių auginimui. Statinyje panaikinti pertvaras, esamą įrangą. Keisti esamą stogą, panaikinat medinę stogo konstrukciją.

Pamatai. Esami gelžbetoniniai.

Karkasas. Esamos gelžbetoninės kolonos ir gelžbetoninės sijos.

Sienos. Esamos sienos – gelžbetonio blokai. Numatyti angų užmūrijimą, paliekant angas ventiliacinėms grotoms.

Stogas. Esamas stogas dvišlaitis. Esama stogo danga asbestcementis. Keisti esamą stogą, panaikinat medinę stogo konstrukciją. Numatyti naują sutapdintą stogą, ant esamų gelžbetoninių perdangos plokščių, įrengti termoizoliaciją. Stogo dangai numatyti prilydomą bituminę stogo dangą – 2 sl.

Stoge numatyti angas stoginiams ventiliatoriams.

Numatyti organizuotą lietaus nuotekų nuvedimą.

Grindys. Esamos grindys monolitinės. Numatyti esamų grindų naikinimą. Pastate numatyti grotelines grindis su mėšlo šalinimo kanalais (voniomis) po jomis. Grindų grotelių paviršius plokščias, lygus ir neslidus.

Durys. Durų, vartų parametrai turi atitikti higienos, saugaus naudojimo reikalavimus pagal patalpų paskirtį.

Durų apdailos korozijos kategorija \geq C3. Parinkti vienvėres plieninės lengvo tipo duris.

Langai. Esami langai mediniai. Numatyti langų išmontavimą.

2024.02-592SR-PP-AR	LAPAS	LAPŲ	LAIDA
	5	8	0

Koridorius

Numatyti koridorių kiaulių gynimui į tvartus. Pastatas priskiriamas neypatingųjų statinių kategorijai.

Pamatai. Monolitiniai gelžbetoniniai pamatai.

Karkasas. Numatyti pastato karkasas iš plieninių cinkuotų kolonų ir plieninių cinkuotų sijų.

Sienos. Daugiasluoksnės termoizoliacinės plokštės 80 mm storio. Daugiasluoksnių termoizoliacinių plokščių spalva pilka RAL 9006.

Stogas. Koridoriaus stogas numatomas vienšlaitis (stogo nuolydis 8°). Stogo danga numatoma iš daugiasluoksnės termoizoliacinės plokštės, 80/115mm mm storio. Spalva pilka RAL 9006

Numatoma organizuota lietaus nuotekų nuvedimas lietvamzdžiais ir latakais. Numatomi sniego gaudytuvai.

Grindys. Koridoriaus grindys numatomos monolitinio gelžbetonio konstrukcijų.

Vartai. Numatomi pakeliami vartai.

Siurblinė

Numatyti monolitinio gelžbetonio konstrukcijų siurblinę, Ø3 m, 3 m gylio.

Siurblinėje numatomas 7,5 kW panardinamas siurblys su kapokle. Siurblys bus valdomas nuo plūdės, siurblio valdymo nespręsti.

4. Technologinio proceso aprašymas

Rekonstruojamuose tvartuose bus įdiegtos visos GPGB atitinkančios technologijos, kurios eliminuos taršos faktorius ir leis saugiai, produktyviai ir konkurencingai eksploatuoti kiaulių kompleksą.

Rekonstruojamuose tvartuose bus įrengtos grotelinės grindys su mėšlo šalinimo kanalais (voniomis) po jomis. Grindų grotelių paviršius plokščias, lygus ir neslidus. Gyvulių girdymui bus įrengtos čiulptukinės girdyklos, leidžiančios sutaupyti iki 20 % vandens lyginant su kitais modeliais. Gyvulių šėrimui bus sumontuotos automatizuotos CRYSTAL SPRING gamintojo šėryklos, pasižyminčios geresne pašaro konversija, mažesniu nubyrėjimu, vienu metu gali paėsti daugiau gyvulių. Šalia kiekvieno tvarto bus sumontuota po FARM CHOICE gamintojo pašarų bokštą, apie 10 t talpos. Bokštuose esantys pašarai izoliuoti nuo drėgmės ir žemės paviršiaus. Tvartuose bus sumontuota SKOV gamintojo ventiliacijos sistema, kurios visi įrenginiai pasižymi taupiu energijos vartojimu ir žemu triukšmo lygiu. Gyvuliai turi skirtingus mikroklimato poreikius per savo gyvenimo ciklą. Ši ventiliacijos sistema užtikrina tikslų temperatūros, oro drėgmės, oro greičio ir kitų parametru reguliavimą, kas užtikrina optimalias klimato sąlygas auginamiems gyvuliams. Iki remontuojamų tvartų bus nuvesti vandens tiekimo, mėšlo surinkimo ir tiekimo tinklai. Visi sprendiniai suremontuotuose tvartuose atitiks Kiaulidžių technologinio projektavimo taisyklių ir GPGB reikalavimus.

5. Inžineriniai tinklai ir įrenginiai

Vandentiekio tinklai. Vandens tiekimą į rekonstruojamus statinius numatyti iš esamo vandens gręžinio. Suprojektuoti vandentiekio tinklus, atsižvelgiant į įrangos ir technologijos reikalavimus.

Gamybinės nuotekos. Rekonstruojamuose statiniuose susidariusios nuotekos bus persiurbiamos į esamą skysto mėšlo rezervuarą.

Buitinės nuotekos. Rekonstruojamuose statiniuose buitinių nuotekų nesusidarys. Buitinių nuotekų tinklai neprojektuojami.

Lietaus nuotekų tinklai. Suprojektuoti organizuotą lietaus nuotekų nuvedimą nuo rekonstruojamų pastatų stogų ir teritorijos.

Lauko elektros tinklai. Tiekimas ir energijos matavimas. Elektros energijos tiekimą numatyti pagal ESO (Elektros skirstomųjų tinklų operatorius) išduotas prijungimo sąlygas.

Suprojektuoti kabelines elektros linijas iki naujai rekonstruojamų pastatų. Elektros skydus numatyti lauke. Iš

2024.02-592SR-PP-AR	LAPAS	LAPŲ	LAIDA
	6	8	0

skydų suprojektuoti elektros tinklus pagal pateiktus įrangos tiekėjų technologijos poreikius iki nurodytų įrangos skydų.

Technologinės įrangos veikimui vertinti - 50 kW.

Numatyti elektros įvadinis skydus, lauke prie rekonstruojamų pastatų.

Apšvietimas. Numatyti LED šviestuvus. Apšvietimą projektuoti vadovaujantis „Kiaulidžių technologinio projektavimo taisyklės ŽŪ TPT 02:2010“.

Apšvietimo įrenginiai turi būti parinkti pagal patalpų apšvietimo reikalavimus, paskirtį ir įtampos praradimą.

Energijos tiekimas technologinėms ir mechaninėms sistemoms. Suprojektuoti laikantis tų įrenginių nustatytų reikalavimų.

Žaibosauga esama papildomai spręsti nereikia.

6. Teritorijos tvarkymas

Transporto judėjimas ir privažiavimas esamas. Numatyti inžinerinius tinklus sklype.

7. Bendrieji statinių rodikliai

Pavadinimas	Mato vnt.	Esamas	Projektuojamas	Pastabos
I. SKLYPAS				
1. Sklypo plotas	m ²	56 175		
2. Sklypo užstatymo intensyvumas*	%	14	14	
3. Sklypo užstatymo tankis*	%	16	16	
4. Sklypo užstatymo plotas*	m ²	9 030	9 184	
5. Sklypo bendras pastatų plotas*	m ²	7 890,77	8 133,41	
II. PASTATAI				
Kitos (fermų) paskirties pastatas 13Ž1/b (sklypo plane Nr. 01)				
1. Pastato užstatymo plotas*	m ²	1 021	1 009	
2. Pastato bendrasis plotas*	m ²	935,50	960,36	
3. Pastato tūris	m ³	3 820	3 670	
4. Aukštų skaičius.	vnt.	1	1	
5. Pastato aukštis. *	m	-	4,20	
Kitos (fermų) paskirties pastatas 12Ž1/b (sklypo plane Nr. 02)				
1. Pastato užstatymo plotas*	m ²	782	768	
2. Pastato bendrasis plotas*	m ²	697,40	721,64	
3. Pastato tūris	m ³	3 050	3 010	
4. Aukštų skaičius.	vnt.	1	1	
5. Pastato aukštis. *	m	-	4,20	
Kitos (fermų) paskirties pastatas 2Ž1/b (sklypo plane Nr. 03)				
1. Pastato užstatymo plotas*	m ²	781	774	
2. Pastato bendrasis plotas*	m ²	692,67	726,54	
3. Pastato tūris	m ³	3 243	3 028	
4. Aukštų skaičius.	vnt.	1	1	
5. Pastato aukštis. *	m	-	4,20	
Koridorius (sklypo plane Nr. 04)				
1. Pastato užstatymo plotas*	m ²	-	187	
2. Pastato bendrasis plotas*	m ²	-	159,67	
3. Pastato tūris	m ³	-	700	
4. Aukštų skaičius.	vnt.	-	1	

2024.02-592SR-PP-AR

LAPAS	LAPŲ	LAIDA
7	8	0

Pavadinimas	Mato vnt.	Esamas	Projektuojamas	Pastabos
5. Pastato aukštis. *	m	-	3,86	
III. SUSISIEKIMO KOMUNIKACIJOS				
IV. INŽINERINIAI TINKLAI				
V. KITI STATINIAI				

2024.02-592SR-PP-AR	LAPAS	LAPŲ	LAIDA
	8	8	0

Eil. Nr.	Pavadinimas	Mato vnt.	Kiekis	
			Prieš rekonstravimą	Po rekonstravimo
1.	Sklypo plotas	m ²	56 175	
3.	Sklypo užstatymo intensyvumas	%	14	14
5.	Sklypo užstatymo tankis	%	16	16
7.	Sklypo užstatymo plotas	m ²	9 030	9 184
9.	Pastatų bendras plotas	m ²	7 890,77	8133,41

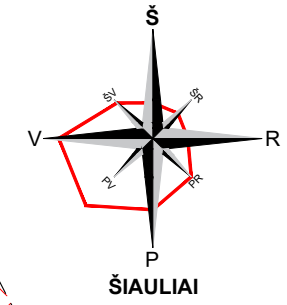
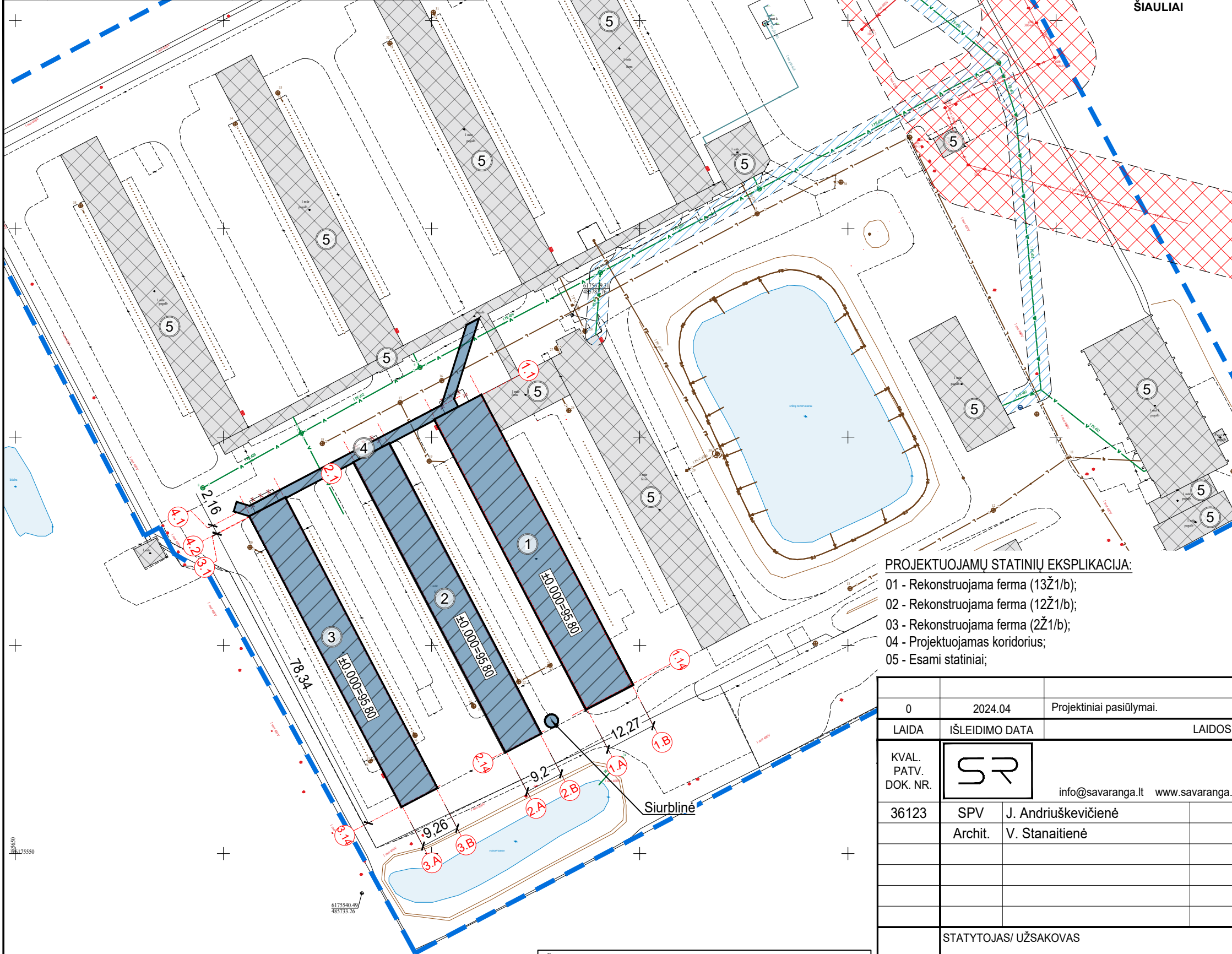

SITUACIJOS SCHEMA

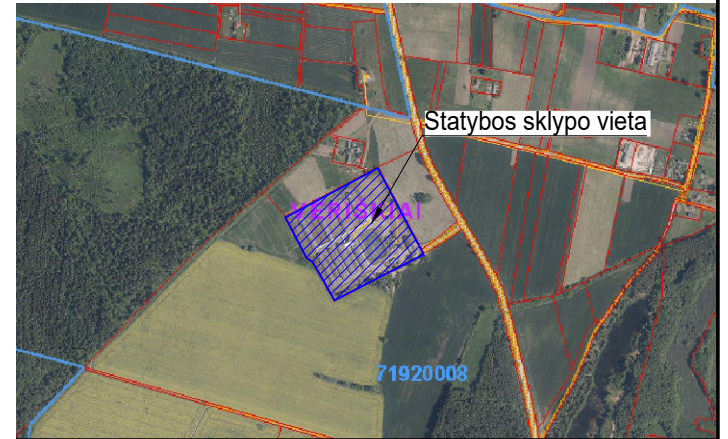

SUTARTINIAI ŽYMĖJIMAI

	Sklypo riba
	Projektuojami statiniai
	Esami statiniai
	Griaunama esamo pastato dalis
	Patekimas į sklypą
	Patekimas į statinius
	Elektros linijų apsaugos zonos
	Vandens tiekimo ir nuotekų, paviršinių nuotekų tvarkymo infrastruktūros apsaugos zonos
	Gaisrinių automobilių judėjimo schema
	Projektuojamų dangų kontūras

PASTABOS:

- 01 - 03 pastatų grindų viršaus altitudė ±0.00=95.80, tikslinti statybos vietoje;
- Brėžinys neskirtas matuoti;
- Projektas atitinka statybos normas ir taisykles, ekologinius, higieninius ir priešgaisrinius reikalavimus;
- Projektą pakeisti leidžiama tik gavus projekto autoriaus sutikimą ir suderinus su projektui pritariusiomis organizacijomis.

PROJEKTUOJAMŲ STATINIŲ EKSPLIKACIJA:

- 01 - Rekonstruojama ferma (13Ž1/b);
- 02 - Rekonstruojama ferma (12Ž1/b);
- 03 - Rekonstruojama ferma (2Ž1/b);
- 04 - Projektuojamas koridorius;
- 05 - Esami statiniai;

0	2024.04	Projektiniai pasiūlymai.
LAI DA	IŠLEIDIMO DATA	LAI DOS STATUSAS. KEITIMO PRIEŽASTIS (JEI TAIKOMA)
KVAL. PATV. DOK. NR.		STATINIO PROJEKTO PAVADINIMAS Kitos (fermų) paskirties pastatų 2Ž1/b, 12Ž1/b ir 13Ž1/b, Radviliškio r. sav., Šeduvos miesto sen., Kauleliškių k. 2, rekonstravimo projektas
36123	SPV Archit.	J. Andriuškevičienė V. Stanaitienė
		STATINIO NUMERIS IR PAVADINIMAS 00 - Visi statiniai
		BRĖŽINIO PAVADINIMAS Situacijos planas M 1:1000
		LAI DA 0
	STATYTOJAS/ UŽSAKOVAS	BRĖŽINIO ŽYMUO
LT	UAB "Idavang"	2024.02-592SR-00-PP-SP.B-01
		LAPAS 1
		LAPŲ 1

Šis dokumentas negali būti kopijuojamas visas ar dalimis.
Jo platinimas leidžiamas tik su raštišku UAB „Sava ranga“ leidimu.

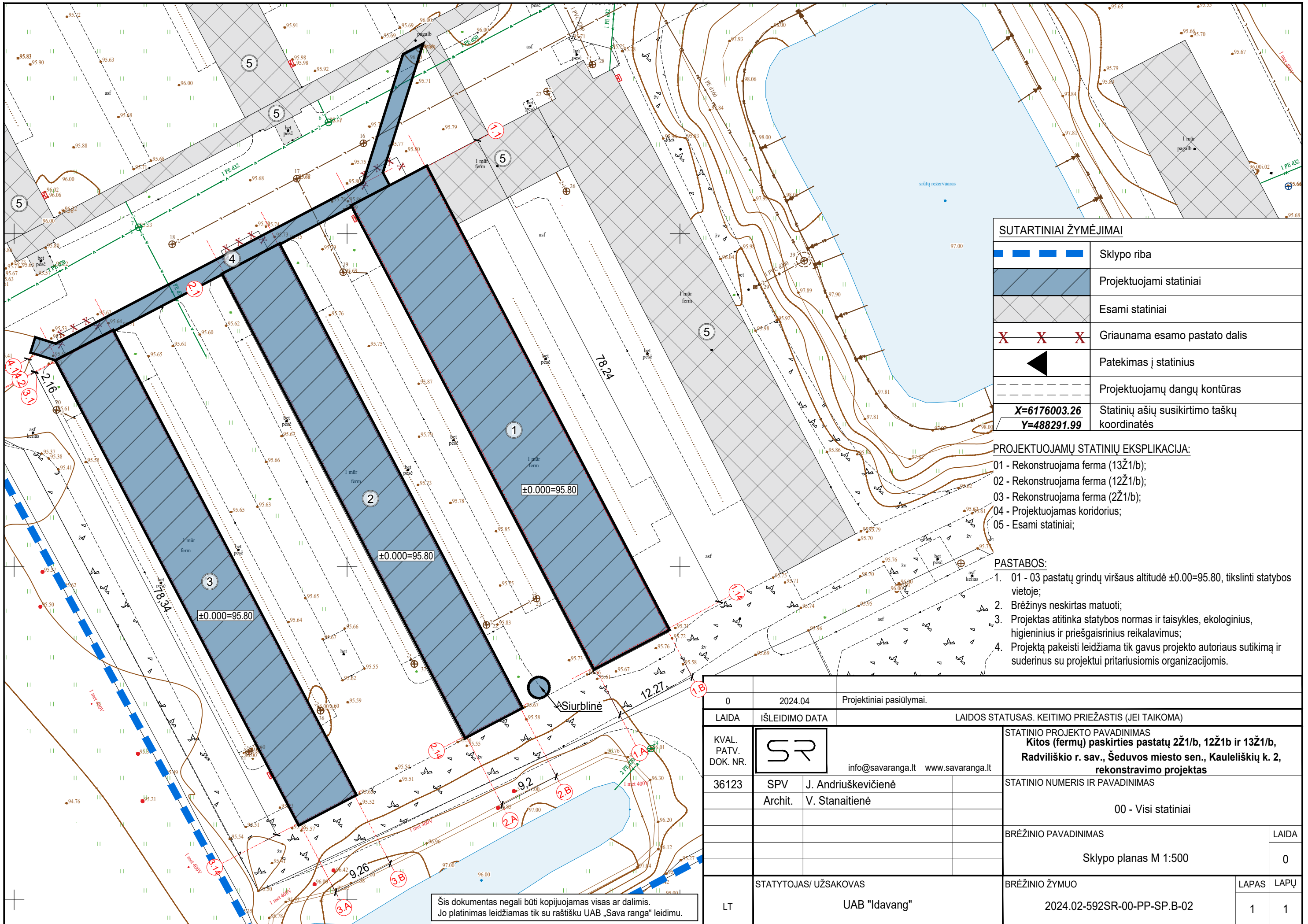

SUTARTINIAI ŽYMĖJIMAI	
	Sklypo riba
	Projektuojami statiniai
	Esami statiniai
	Griaunama esamo pastato dalis
	Patekimas į statinius
	Projektuojamų dangų kontūras
X=6176003.26 Y=488291.99	Statinių ašių susikirtimo taškų koordinatės

- PROJEKTUOJAMŲ STATINIŲ EKSPLIKACIJA:**
- 01 - Rekonstruojama ferma (13Ž1/b);
 - 02 - Rekonstruojama ferma (12Ž1/b);
 - 03 - Rekonstruojama ferma (2Ž1/b);
 - 04 - Projektuojamas koridorius;
 - 05 - Esami statiniai;

- PASTABOS:**
- 1. 01 - 03 pastatų grindų viršaus altitudė ±0.00=95.80, tikslinti statybos vietoje;
 - 2. Brėžinys neskirtas matuoti;
 - 3. Projektas atitinka statybos normas ir taisykles, ekologinius, higieninius ir priešgaisrinius reikalavimus;
 - 4. Projektą pakeisti leidžiama tik gavus projekto autoriaus sutikimą ir suderinus su projektui pritariusiomis organizacijomis.

Šis dokumentas negali būti kopijuojamas visas ar dalimis.
Jo platinimas leidžiamas tik su raštišku UAB „Sava ranga“ leidimu.

0	2024.04	Projektiniai pasiūlymai.	
LAI DA	IŠLEIDIMO DATA	LAIDOS STATUSAS. KEITIMO PRIEŽASTIS (JEI TAIKOMA)	
KVAL. PATV. DOK. NR.		STATINIO PROJEKTO PAVADINIMAS Kitos (fermų) paskirties pastatų 2Ž1/b, 12Ž1b ir 13Ž1/b, Radviliškio r. sav., Šeduvos miesto sen., Kaulelių k. 2, rekonstravimo projektas	
36123	SPV	J. Andriuskevičienė	STATINIO NUMERIS IR PAVADINIMAS
	Archit.	V. Stanaitienė	00 - Visi statiniai
			BRĖŽINIO PAVADINIMAS
			Sklypo planas M 1:500
			LAIDA
			0
			BRĖŽINIO ŽYMUO
			2024.02-592SR-00-PP-SP.B-02
			LAPAS
			1
			LAPŲ
			1
LT		STATYTOJAS/ UŽSAKOVAS	
		UAB "Idavang"	

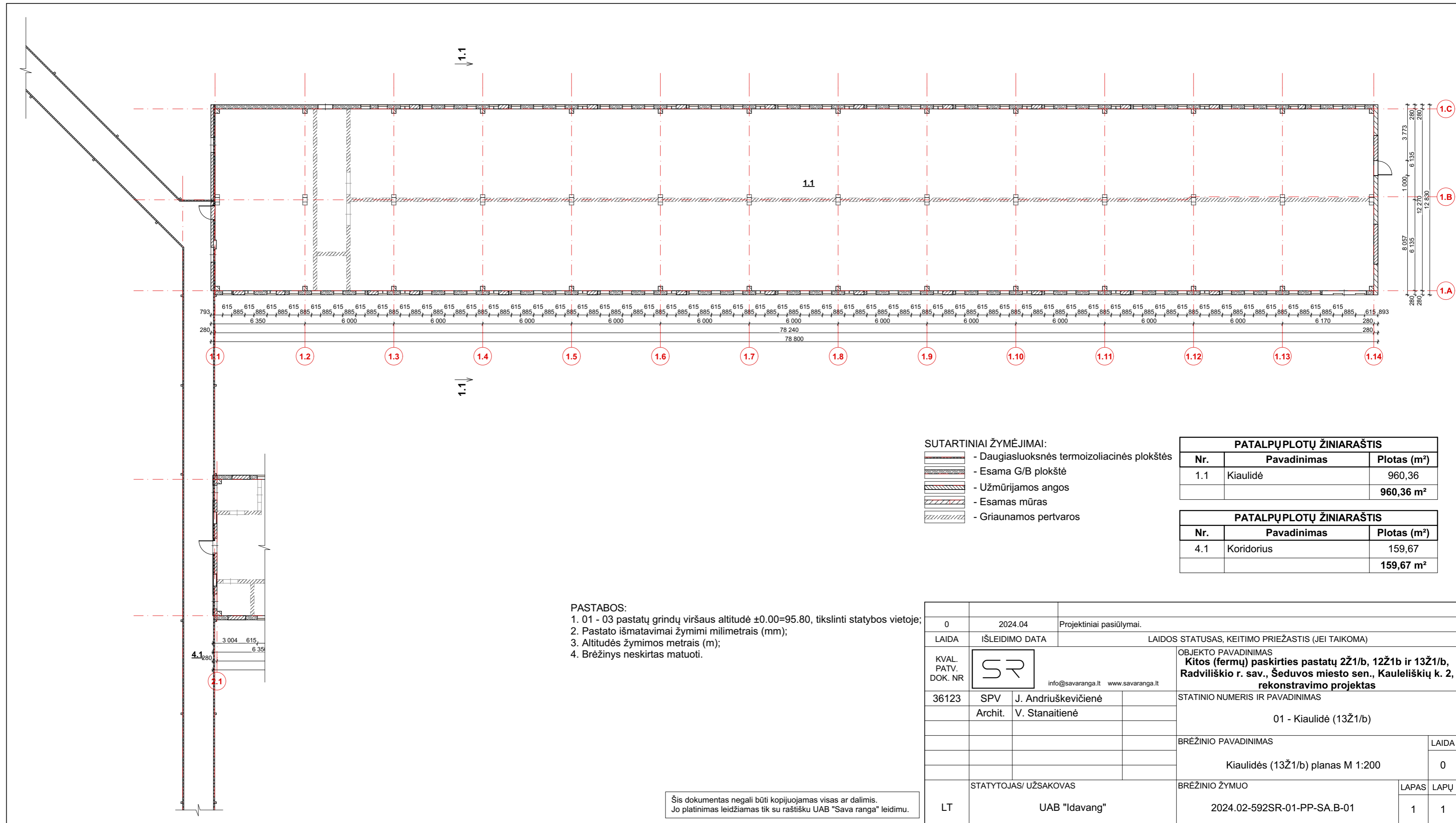

SUTARTINIAI ŽYMĖJIMAI:

- Daugiasluoksnės termoizoliacinės plokštės
- Esama G/B plokštė
- Uzmūrijamos angos
- Esamas mūras
- Griaunamos pertvaros

PATALPŲ PLOTŲ ŽINIARAŠTIS

Nr.	Pavadinimas	Plotas (m ²)
1.1	Kiaulidė	960,36
		960,36 m²

PATALPŲ PLOTŲ ŽINIARAŠTIS

Nr.	Pavadinimas	Plotas (m ²)
4.1	Koridorius	159,67
		159,67 m²

- PASTABOS:
- 01 - 03 pastatų grindų viršaus altitudė ±0.00=95.80, tikslinti statybos vietoje;
 - Pastato išmatavimai žymimi milimetrais (mm);
 - Altitudės žymimos metrais (m);
 - Brėžinys neskirtas matuoti.

Šis dokumentas negali būti kopijuojamas visas ar dalimis.
Jo platinimas leidžiamas tik su raštišku UAB "Sava ranga" leidimu.

0	2024.04	Projektiniai pasiūlymai.	
LAIDA	IŠLEIDIMO DATA	LAIDOS STATUSAS, KEITIMO PRIEŽASTIS (JEI TAIKOMA)	
KVAL. PATV. DOK. NR		OBJEKTO PAVADINIMAS Kitos (fermų) paskirties pastatų 2Ž1/b, 12Ž1b ir 13Ž1/b, Radviliškio r. sav., Šeduvos miesto sen., Kauleliškių k. 2, rekonstravimo projektas	
36123	SPV J. Andriuškevičienė	STATINIO NUMERIS IR PAVADINIMAS 01 - Kiaulidė (13Ž1/b)	
	Archit. V. Stanaitienė	BRĖŽINIO PAVADINIMAS Kiaulidės (13Ž1/b) planas M 1:200	
LT	STATYTOJAS/ UŽSAKOVAS UAB "Idavang"	BRĖŽINIO ŽYMUO 2024.02-592SR-01-PP-SA.B-01	LAPAS LAPŲ 1 1

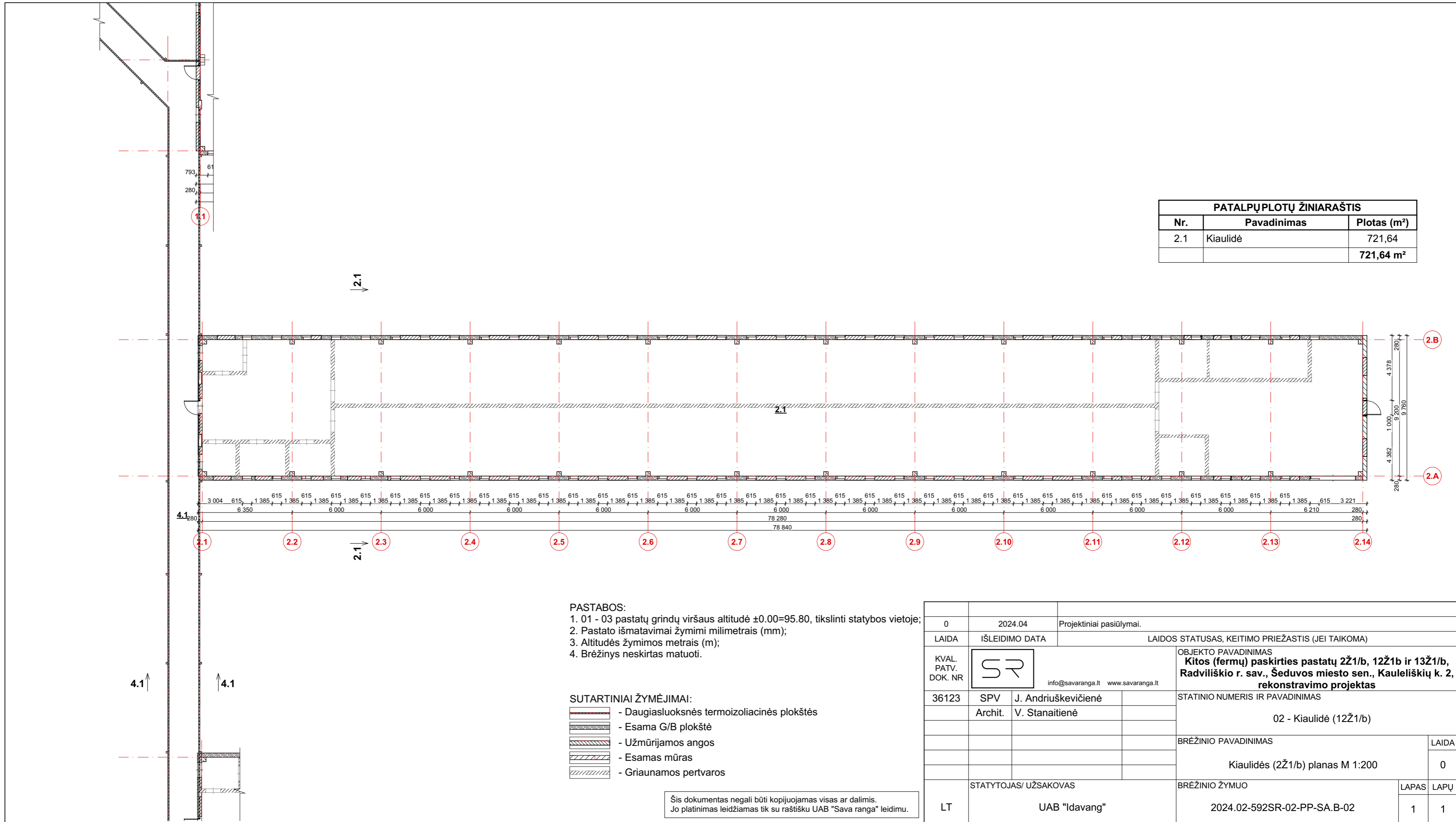

PATALPŲ PLOTŲ ŽINIARAŠTIS		
Nr.	Pavadinimas	Plotas (m²)
2.1	Kiaulidė	721,64
		721,64 m²

- PASTABOS:**
- 01 - 03 pastatų grindų viršaus altitudė ±0.00=95.80, tikslinti statybos vietoje;
 - Pastato išmatavimai žymimi milimetrais (mm);
 - Altitudės žymimos metrais (m);
 - Brėžinys neskirtas matuoti.

- SUTARTINIAI ŽYMĖJIMAI:**
- Daugiasluoksnės termoizoliacinės plokštės
 - Esama G/B plokštė
 - Uzmūrijamos angos
 - Esamas mūras
 - Griaunamos pertvaros

Šis dokumentas negali būti kopijuojamas visas ar dalimis.
Jo platinimas leidžiamas tik su raštišku UAB "Sava ranga" leidimu.

0	2024.04	Projektiniai pasiūlymai.	
LAIDA	IŠLEIDIMO DATA	LAIDOS STATUSAS, KEITIMO PRIEŽASTIS (JEI TAIKOMA)	
KVAL. PATV. DOK. NR		OBJEKTO PAVADINIMAS Kitos (fermų) paskirties pastatų 2Ž1/b, 12Ž1b ir 13Ž1/b, Radviliškio r. sav., Šeduvos miesto sen., Kaulėliškių k. 2, rekonstravimo projektas	
36123	SPV J. Andriuškevičienė	STATINIO NUMERIS IR PAVADINIMAS	
	Archit. V. Stanaitienė	02 - Kiaulidė (12Ž1/b)	
		BRĖŽINIO PAVADINIMAS	LAIDA
		Kiaulidės (2Ž1/b) planas M 1:200	0
	STATYTOJAS/ UŽSAKOVAS	BRĖŽINIO ŽYMUO	LAPAS LAPŲ
LT	UAB "Idavang"	2024.02-592SR-02-PP-SA.B-02	1 1

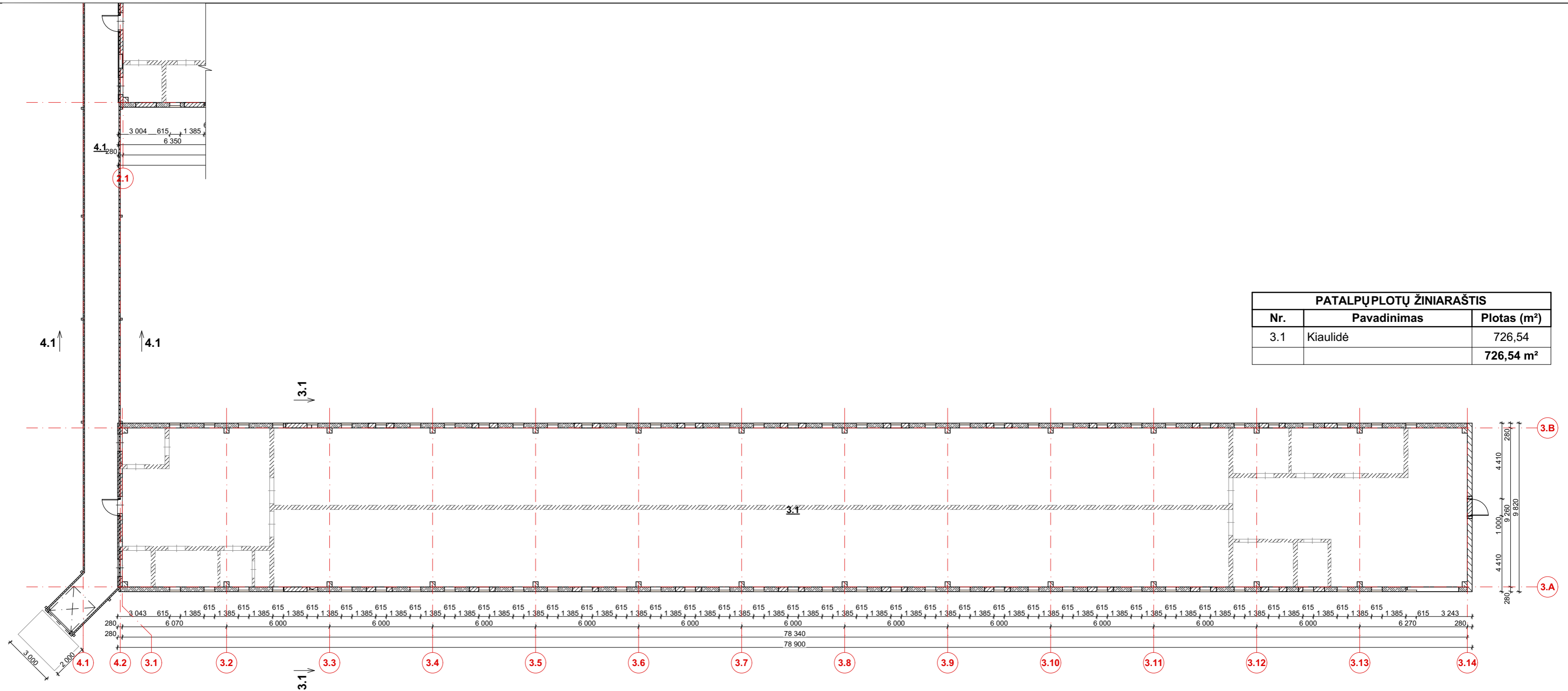





PATALPŲ PLOTŲ ŽINIARAŠTIS		
Nr.	Pavadinimas	Plotas (m ²)
3.1	Kiaulidė	726,54
		726,54 m²

PASTABOS:

- 01 - 03 pastatų grindų viršaus altitudė ±0.00=95.80, tikslinti statybos vietoje;
- Pastato išmatavimai žymimi milimetrais (mm);
- Altitudės žymimos metrais (m);
- Brėžinys neskirtas matuoti.

SUTARTINIAI ŽYMĖJIMAI:

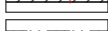
-  - Daugiasluoksnės termoizoliacinės plokštės
-  - Esama G/B plokštė
-  - Užmūrijamos angos
-  - Esamas mūras
-  - Griauamos pertvaros

Šis dokumentas negali būti kopijuojamas visas ar dalimis.
Jo platinimas leidžiamas tik su raštišku UAB "Sava ranga" leidimu.

0	2024.04	Projektiniai pasiūlymai.	
LAIDA	IŠLEIDIMO DATA	LAIDOS STATUSAS, KEITIMO PRIEŽASTIS (JEI TAIKOMA)	
KVAL. PATV. DOK. NR		OBJEKTO PAVADINIMAS Kitos (fermų) paskirties pastatų 2Ž1/b, 12Ž1b ir 13Ž1/b, Radviliškio r. sav., Šeduvos miesto sen., Kaulėliškių k. 2, rekonstravimo projektas	
36123	SPV J. Andriuškevičienė	STATINIO NUMERIS IR PAVADINIMAS 03 - Kiaulidė (2Ž1/b)	
	Archit. V. Stanaitienė	BRĖŽINIO PAVADINIMAS Kiaulidės (12Ž1/b) planas M 1:200	
		BRĖŽINIO ŽYMUO	LAIDA
		2024.02-592SR-03-PP-SA.B-03	0
LT	STATYTOJAS/ UŽSAKOVAS UAB "Idavang"	LAPAS	LAPŲ
		1	1

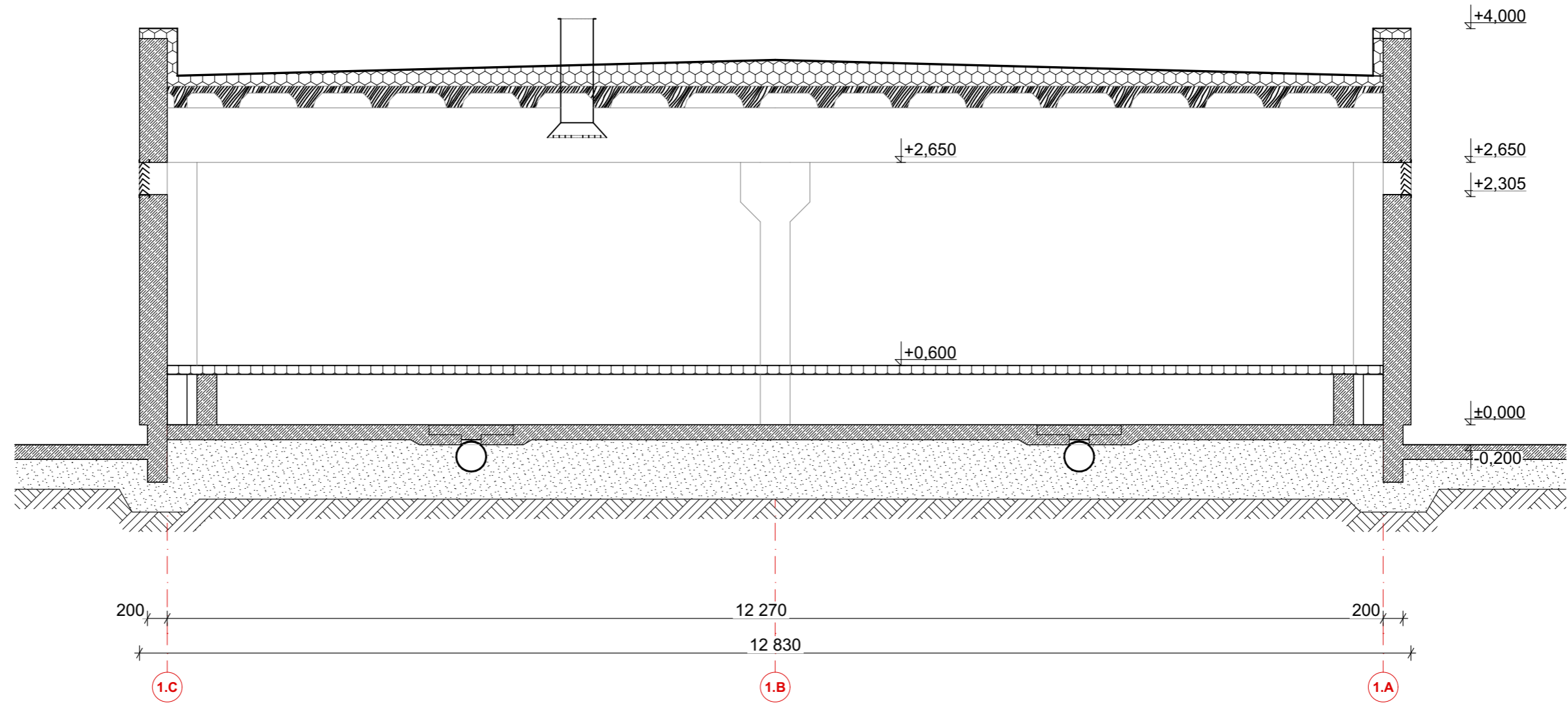

PASTABOS:

- 01 - 03 pastatų grindų viršaus altitudė $\pm 0.00 = 95.80$, tikslinti statybos vietoje;
- Pastato išmatavimai žymimi milimetrais (mm);
- Altitudės žymimos metrais (m);
- Brėžinys neskirtas matuoti.

Šis dokumentas negali būti kopijuojamas visas ar dalimis.
Jo platinimas leidžiamas tik su raštišku UAB "Sava ranga" leidimu.

0	2024.04	Projektiniai pasiūlymai.		
LAIDA	IŠLEIDIMO DATA	LAIDOS STATUSAS, KEITIMO PRIEŽASTIS (JEI TAIKOMA)		
KVAL. PATV. DOK. NR.		OBJEKTO PAVADINIMAS Kitos (fermų) paskirties pastatų 2Ž1/b, 12Ž1b ir 13Ž1/b, Radviliškio r. sav., Šeduvos miesto sen., Kauleliškių k. 2, rekonstravimo projektas		
36123	SPV J. Andriuškevičienė	STATINIO NUMERIS IR PAVADINIMAS		
	Archit. V. Stanaitienė	01 - Kiaulidė (13Ž1/b)		
		BRĖŽINIO PAVADINIMAS		LAIDA
		Pjūvis 1.1-1.1 M 1:50		0
		BRĖŽINIO ŽYMUO		LAPAS LAPŲ
LT	STATYTOJAS/ UŽSAKOVAS UAB "Idavang"	2024.02-592SR-01-PP-SA.B-04		1 1

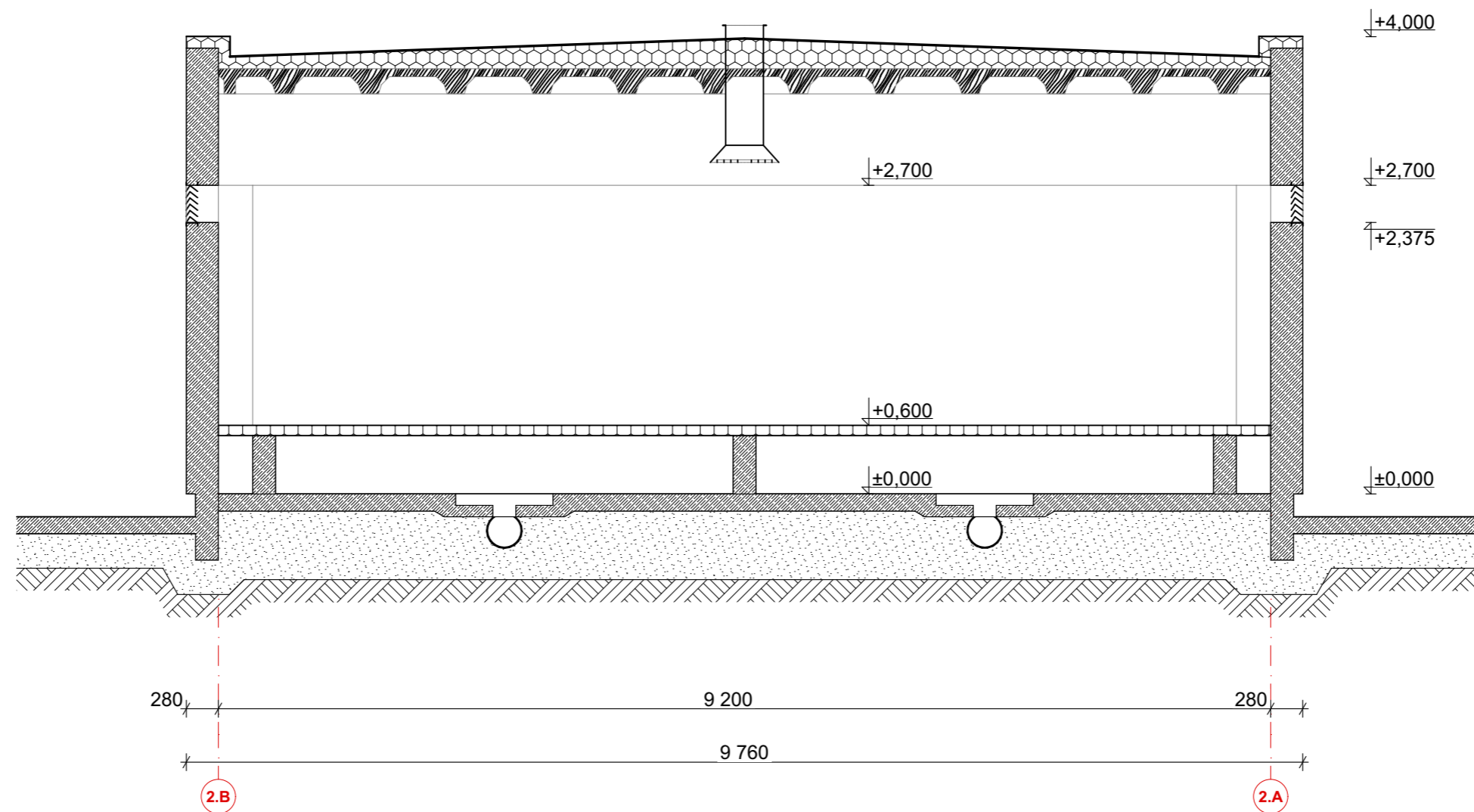

PASTABOS:

- 01 - 03 pastatų grindų viršaus altitudė $\pm 0.00=95.80$, tikslinti statybos vietoje;
- Pastato išmatavimai žymimi milimetrais (mm);
- Altitudės žymimos metrais (m);
- Brėžinys neskirtas matuoti.

0	2024.04	Projektiniai pasiūlymai.		
LAIDA	IŠLEIDIMO DATA	LAIDOS STATUSAS, KEITIMO PRIEŽASTIS (JEI TAIKOMA)		
KVAL. PATV. DOK. NR.		OBJEKTO PAVADINIMAS Kitos (fermų) paskirties pastatų 2Ž1/b, 12Ž1b ir 13Ž1/b, Radviliškio r. sav., Šeduvos miesto sen., Kauleliškių k. 2, rekonstravimo projektas		
36123	SPV J. Andriuškevičienė	STATINIO NUMERIS IR PAVADINIMAS		
	Archit. V. Stanaitienė	02 - Kiaulidė (12Ž1/b)		
		BRĖŽINIO PAVADINIMAS		LAIDA
		Pjūvis 2.1-2.1 M 1:50		0
		BRĖŽINIO ŽYMUO		LAPAS LAPŲ
LT	STATYTOJAS/ UŽSAKOVAS UAB "Idavang"	2024.02-592SR-02-PP-SA.B-05		1 1

Šis dokumentas negali būti kopijuojamas visas ar dalimis.
Jo platinimas leidžiamas tik su raštišku UAB "Sava ranga" leidimu.

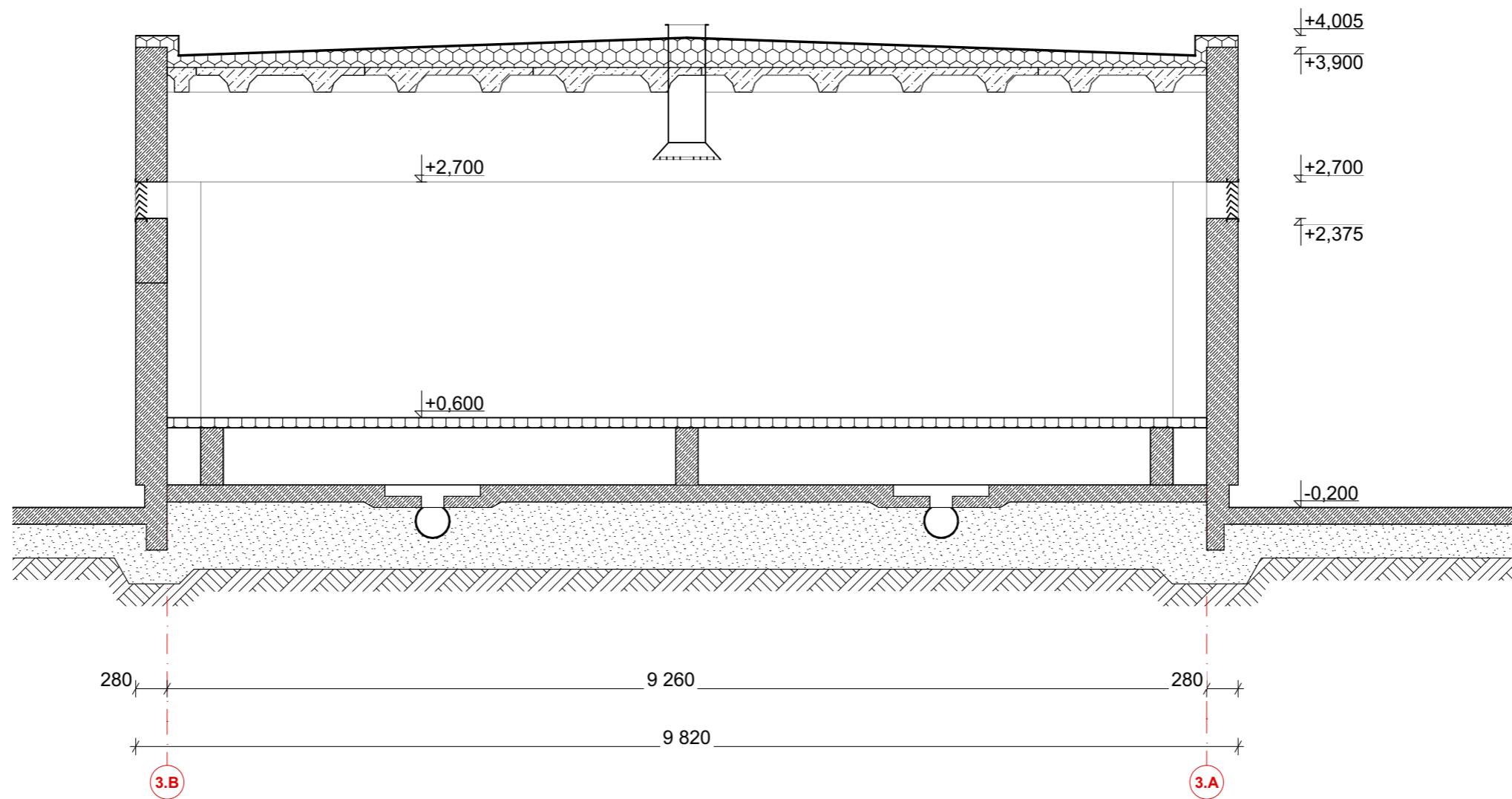

PASTABOS:

- 01 - 03 pastatų grindų viršaus altitudė $\pm 0.00 = 95.80$, tikslinti statybos vietoje;
- Pastato išmatavimai žymimi milimetrais (mm);
- Altitudės žymimos metrais (m);
- Brėžinys neskirtas matuoti.

Šis dokumentas negali būti kopijuojamas visas ar dalimis.
Jo platinimas leidžiamas tik su raštišku UAB "Sava ranga" leidimu.

0	2024.04	Projektiniai pasiūlymai.		
LAIDA	IŠLEIDIMO DATA	LAIDOS STATUSAS, KEITIMO PRIEŽASTIS (JEI TAIKOMA)		
KVAL. PATV. DOK. NR.		OBJEKTO PAVADINIMAS Kitos (fermų) paskirties pastatų 2Ž1/b, 12Ž1b ir 13Ž1/b, Radviliškio r. sav., Šeduvos miesto sen., Kauleliškių k. 2, rekonstravimo projektas		
36123	SPV J. Andriuškevičienė	STATINIO NUMERIS IR PAVADINIMAS		
	Archit. V. Stanaitienė	03 - Kiaulidė (2Ž1/b)		
		BRĖŽINIO PAVADINIMAS		LAIDA
		Pjūvis 3.1-3.1 M 1:50		0
		BRĖŽINIO ŽYMUO		LAPAS LAPŲ
LT	STATYTOJAS/ UŽSAKOVAS UAB "Idavang"	2024.02-592SR-03-PP-SA.B-06		1 1

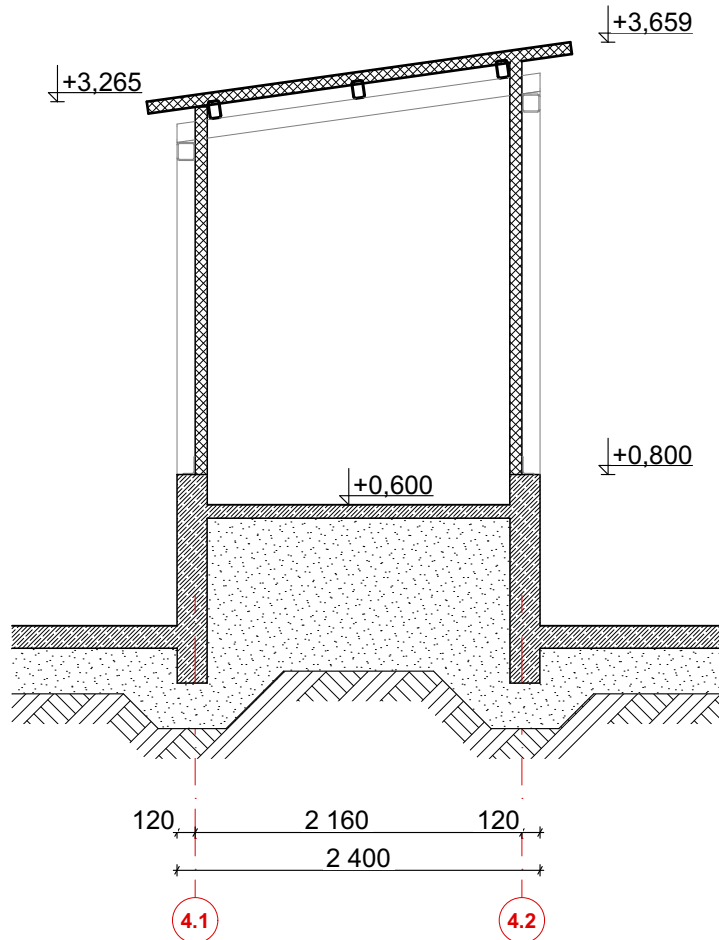

PASTABOS:

- 01 - 03 pastatų grindų viršaus altitudė $\pm 0.00=95.80$, tikslinti statybos vietoje;
- Pastato išmatavimai žymimi milimetrais (mm);
- Altitudės žymimos metrais (m);
- Brėžinys neskirtas matuoti.

Šis dokumentas negali būti kopijuojamas visas ar dalimis.
Jo platinimas leidžiamas tik su raštišku UAB "Sava ranga" leidimu.

0	2024.04	Projektiniai pasiūlymai.		
LAI DA	IŠLEIDIMO DATA	LAIDOS STATUSAS, KEITIMO PRIEŽASTIS (JEI TAIKOMA)		
KVAL. PATV. DOK. NR	 info@savaranga.lt www.savaranga.lt		OBJEKTO PAVADINIMAS Kitos (fermų) paskirties pastatų 2Ž1/b, 12Ž1b ir 13Ž1/b, Radviliškio r. sav., Šeduvos miesto sen., Kauleliškių k. 2, rekonstravimo projektas	
36123	SPV	J. Andriuškevičienė	STATINIO NUMERIS IR PAVADINIMAS 04 - Koridorius	
	Archit.	V. Stanaitienė		
			BRĖŽINIO PAVADINIMAS Koridoriaus pjūvis 4.1-4.1 M 1:50	
			LAI DA 0	
LT	STATYTOJAS/ UŽSAKOVAS UAB "Idavang"		BRĖŽINIO ŽYMUO 2024.02-592SR-04-PP-SA.B-07	
			LAPAS	LAPŲ
			1	1

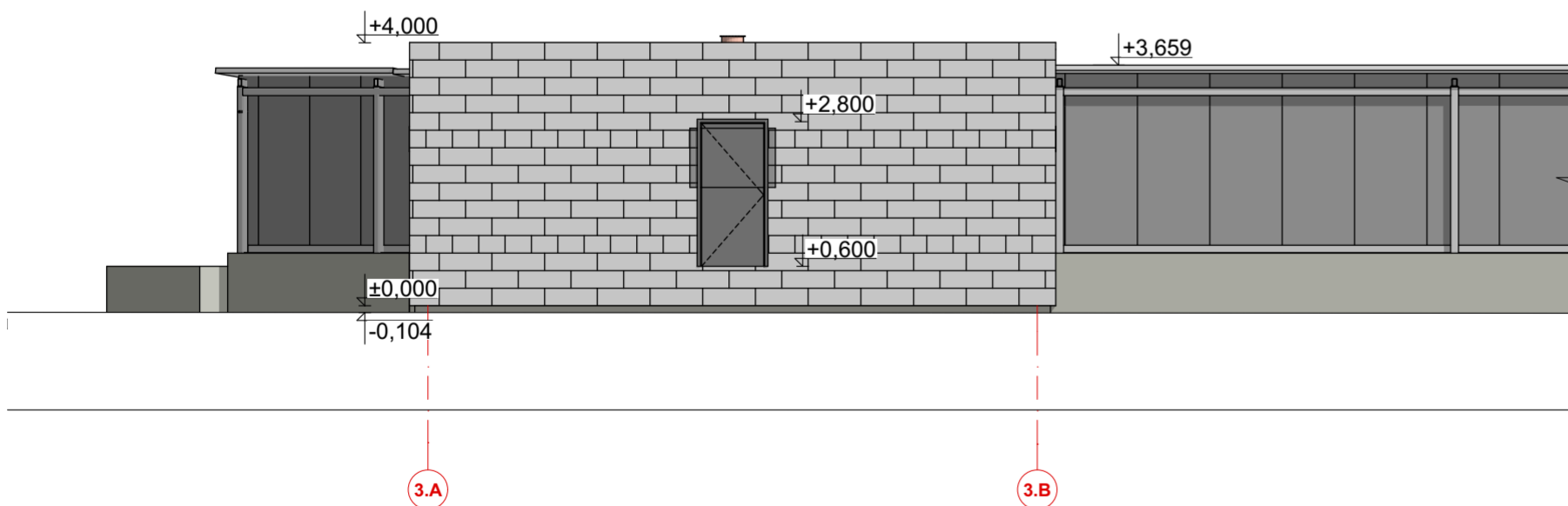
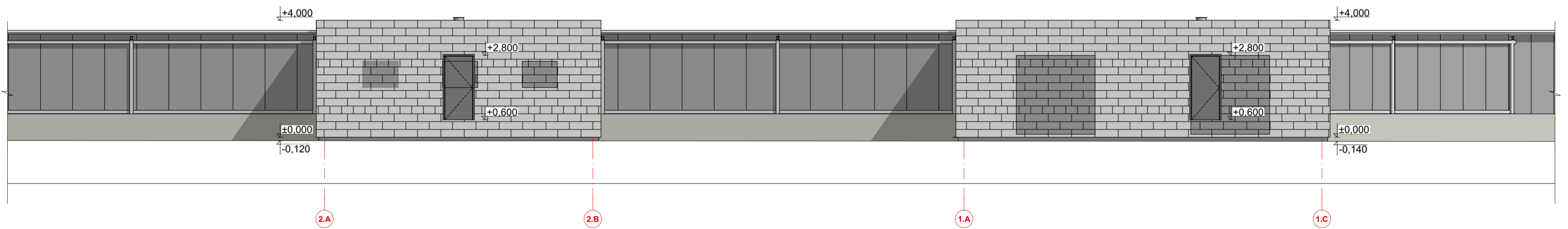
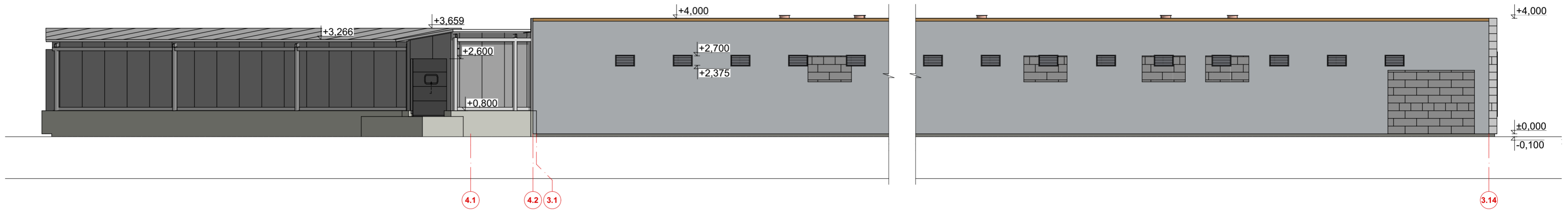

SUTARTINIAI ŽYMĖJIMAI:

- Daugiasluoksnės termoizoliacinės plokštės sienoms, spalva tamsiai pilka RAL 9006
- Užmūrijamos angos
- Esamas mūras
- Esama G/B plokštė

PASTABOS:

1. 01 - 03 pastatų grindų viršaus altitudė ±0.00=95.80, tikslinti statybos vietoje;
2. Pastato išmatavimai žymimi milimetrais (mm);
3. Altitudės žymimos metrais (m);
4. Brėžinys neskirtas matuoti.

Šis dokumentas negali būti kopijuojamas visas ar dalimis.
Jo platinimas leidžiamas tik su raštišku UAB "Sava ranga" leidimu.

0	2024.04	Projektiniai pasiūlymai.	
LAIDA	IŠLEIDIMO DATA	LAIDOS STATUSAS, KEITIMO PRIEŽASTIS (JEI TAIKOMA)	
KVAL. PATV. DOK. NR		OBJEKTO PAVADINIMAS Kitos (fermų) paskirties pastatų 2Ž1/b, 12Ž1b ir 13Ž1/b, Radviliškio r. sav., Šeduvos miesto sen., Kauleliškių k. 2, rekonstravimo projektas	
36123	SPV J. Andriuskevičienė	STATINIO NUMERIS IR PAVADINIMAS XX - Visi statiniai	
	Archit. V. Stanaitienė	BRĖŽINIO PAVADINIMAS Fasadai M 1:100	
		BRĖŽINIO ŽYMUO 2024.02-592SR-XX-PP-SA.B-08	
LT	STATYTOJAS/ UŽSAKOVAS UAB "Idavang"	LAPAS	LAPŲ
		1	1



STATYBOS PRODUKCIJOS
SERTIFIKAVIMO CENTRAS

Valstybės įmonė Statybos produkcijos sertifikavimo centras, įmonės kodas 110068926, Linkmenų g. 28, LT-08217 Vilnius

KVALIFIKACIJOS ATESTATAS

Nr.36123

Jolanta Andriuškevičienė

Suteikta teisė eiti ypatingojo statinio projekto vadovės ir ypatingojo statinio projekto vykdymo priežiūros vadovės pareigas.

Statiniai: gyvenamieji ir negyvenamieji pastatai, inžineriniai tinklai (vandentiekio, šilumos, nuotekų šalinimo), kitos paskirties inžineriniai statiniai, taip pat minėti statiniai, esantys kultūros paveldo objekto teritorijoje ir jo apsaugos zonoje, kultūros paveldo vietovėje.

22485

Išduotas 2018 m. gruodžio 21 d.

Pirmą kartą išduotas 2016 m. gegužės 12 d.

Kvalifikacijos atestatų registras skelbiamas www.spssc.lt

Neskirtas kopijuoti